

# Open Week<sup>4</sup>

Le Terre del Genio  
| 1519 - 2019  
The land of the Genius



**500 ANNI DI LEONARDO DA VINCI**

500 years of Leonardo Da Vinci | April 21/28 2019

**21/28 Aprile 2019**

MONTECATINI TERME & VALDINIEVOLE

**IL PROGRAMMA** | the program

---



## “Open Week 2019: I Luoghi del Genio”

Dal 21 al 28 aprile prende vita l'attesa quarta edizione della Open Week 'Da Leonardo a Pinocchio', una nuova forma di manifestazione turistica all'insegna dei panorami, delle curiosità, dei luoghi storici e delle leggende, diffusa da Montecatini Terme alla Valdinievole, in una Toscana magica racchiusa tra le terre di Leonardo da Vinci e il Parco di Pinocchio a Collodi.

Una edizione, quella del 2019, che si svolgerà all'insegna del cinquecentenario dalla morte del Genio di Vinci, celebrato in tutto il pianeta per l'intero anno, e che in questi luoghi ha sviluppato il gusto per il paesaggio, per la natura e per i corsi d'acqua, temi ricorrenti in tutta la sua produzione artistica.

Elemento straordinario di questa Open Week sarà la mostra 'Leonardo a Vinci. Alle origini del Genio' che si terrà al Museo da Vinci con l'esposizione del famoso paesaggio disegnato da Leonardo. Dal 15 aprile al Museo Leonardiano di Vinci sarà dunque possibile ammirare dal vivo il primo panorama disegnato della storia dell'arte, che rappresenta niente di meno che la Valdinievole vista con gli occhi di Leonardo. Uno straordinario disegno intitolato a S. Maria della Neve, chiesetta vicina a Montevettolini, che dimostra l'incredibile capacità di Leonardo di tratteggiare in prospettiva panorami a noi conosciuti, eppure sempre nuovi.

Grande rilievo anche per Montecatini Terme, con una serie di eventi importanti in tutto il territorio cittadino: una mostra itinerante sulla Valdinievole con gli occhi di Leonardo, le sue grandi macchine esposte nella rocca di Montecatini Alto, con installazioni interattive. E ancora visite gratuite delle Terme Tettuccio, trekking guidati e mostre fotografiche.

Le attività della quarta edizione della Open Week non finiscono qui ed offrono un cartellone bello e ricco capace di incontrare il gusto di visitatori e curiosi. Non mancherà l'occasione di scoprire Monsummano Terme con trekking ed escursioni sul Montalbano e aperture straordinarie del Santuario e del bellissimo museo. Ma anche Pescia con l'apertura speciale di piccole chiese, come ad esempio Sant'Antonio Abate e di tesori nascosti, come il monumento ligneo detto dei 'Santi Brutti' conservato nella chiesa appena citata, da mostrare al grande pubblico. Oltre alle camminate all'aperto in Valleriana, una delle caratteristiche 'dieci Castella' di Pescia, regina della Open Week sin dalla prima edizione.

L'evento collaterale alla Open Week di maggior pregio e rilevanza sarà la 'Campagna dentro le Mura' a Buggiano

Per informazioni:

For information:

[www.open-week.it](http://www.open-week.it)  
[www.tomontecatini.com](http://www.tomontecatini.com)

Facebook:  
Open Week Montecatini  
Terme & Valdinievole

Instagram:  
@openweek.it

Youtube:  
Open Week

Castello, una manifestazione sugli Hortus conclusus del piccolo borgo valdinievolino che da decenni incanta migliaia di persone alla scoperta di piccoli giardini segreti e di agrumi profumatissimi.

La Open Week 2019 'Da Leonardo a Pinocchio' ha inoltre attivato un concorso fotografico con lo scopo di stimolare i partecipanti a concorrere ad un gioco fotografico in cui l'attenzione sia rivolta in particolare ai "paesaggi della bellezza" del territorio della Valdinievole. Le foto dovranno ritrarre una zona o un territorio che siano documentazione storica di come il paesaggio viene percepito dagli abitanti o dai visitatori della zona immortalata. Verranno ammesse al concorso le immagini che ritraggono gli angoli nascosti e le realtà più belle e talvolta dimenticate della Valdinievole.

### *"Open Week 2019: The Lands of the Genius"*

The IVth Edition of OPEN WEEK "From Leonardo to Pinocchio" will start on Sunday 21st of April, Easter: our new way of presenting this magical Tuscan puppet between the lands of the Genius from Vinci and the most famous wooden puppet of the world, Pinocchio, Montecatini Terme and Valdinievole being the center of it. This edition will be dedicated to the 5th centenary of the death of Leonardo da Vinci, celebrated worldwide, who used to travel this area as a young artist, and who kept on recreating our panoramas, plants, smells, food and animals all lifelong with him and in his production.

An extraordinary event within this Open Week will be the exhibition "Leonardo da Vinci: alle Origini del Genio", opening on the 15th of April, it will show to the big public the "PAESAGGIO CON FIUME", that is the famous drawing, the very first panorama in the history of art, that he composed on the 5th of August 1473, on the day of Santa Maria della Neve, recreating our Valdinievole, an incredible art piece donated for the exhibition from the Uffizi Gallery in Florence.

Many events in Montecatini Terme and Valdinievole will be dedicated to Leonardo da Vinci, in particular an interactive exhibition dedicated to the Lands of the Genius in Montecatini Alto, featuring HUGE MACHINES and touristic panels all around the valley.

And like all the other editions, Open Week 2019 offers a wide selection of activities in every village of the area: trekking, guided visits, historical walk, birdwatching, food tastings, paragliding and new openings: 10 days of adventure and richness, including the extraordinary opening of a tiny Church in Pescia with its XII wooden sculpture, hardly ever open to public ever since.

An important edition in Borgo a Buggiano, where the "CAMPAGNA DENTRO LE MURA" comes to its Xth edition, and it closes this Open Week on Sunday 28th April, and many activities linked to Pinocchio as well, in the Collodi area, closet o San Gennaro, where the famous Angel of Leonardo has been hidden for centuries, and it is now under restoration, to be soon visible in Fondazione Carlo & Rossana Pedretti, also in Vinci.

# Indice

Summary

**6.**

**DayByDay**

DayByDay

**29.**

**Aperture Straordinarie**

Special Opening

**39.**

**Eventi Collaterali**

Event Side

**45.**

**I luoghi dell'Open Week**

The places of Open Week

**46.**

**Info Utili**

Useful Info



*15 COMUNI,  
UN'ESPERIENZA  
UNICA*

*15 DISTRICTS,  
ONE UNIQUE EXPERIENCE*

IL PROGRAMMA  
COMPLETO  
DayByDay

*the program  
DayByDay*

21.  
04

## PESCIA

### Percorso trekking urbano di 6 km adatto a tutti alla scoperta del legame tra città, fiume e collina.

Orari: ritrovo alle ore 16:00 presso Piazza Mazzini sulla terrazza del Palazzo Comunale e ore 16:10 inizio passeggiata.

Durata del percorso: 2 h escluse le soste, 16:00-20:00. Come vestirsi: calzature comode possibilmente impermeabili, abbigliamento adatto alla stagione, acqua 1L, eventuale cambio vestiti.

Costo escursione guidata: 10 € a persona, 6 € bambini dagli 8 ai 12 anni (la quota comprende la guida e l'assicurazione rct).

Per informazioni e prenotazioni: Danilo Giusti 3206015541, [www.agirotrek.com](http://www.agirotrek.com).

### Visita alla Villa Guardatoia con merenda/degustazione.

I visitatori potranno passeggiare all'interno del bosco di cipressi, ma anche intraprendere un percorso botanico tra le rose, camelie e piante aromatiche. Il Giardino di Villa Guardatoia è un luogo adatto ai bambini, tra passeggiate verde e attività.

In abbinamento alla visita si degusteranno due eccellenze del territorio, l'olio extra vergine di oliva e il vinsanto doc della Valdinievole.

Orari: 15:30-18:30 (SOLO SU PRENOTAZIONE).

Costo: 5 € a persona.

Per informazioni e prenotazioni: Via Collecchio n°5 Pescia, +39 348/3678778, email [info@villaguardatoia.com](mailto:info@villaguardatoia.com), sito [www.villaguardatoia.com](http://www.villaguardatoia.com)

### Visita al Parco di Pinocchio e al Giardino Garzoni.

Per i giorni 21 e 22 Aprile (Pasqua e Pasquetta), per 6 | open week

il periodo dal 25 al 28 Aprile, e per il 1 Maggio viene proposta l'attività speciale a titolo gratuito come sotto indicata:

Visita GUIDATA Gratuita

Servizio Guide Straordinario Collodi Castello, Giardino Garzoni e Parco di Pinocchio.

Verrà effettuato ogni giorno della Open Week con un limite di 35 partecipanti al giorno (due viaggi di navetta) su prenotazione obbligatoria al numero di telefono del Giardino Garzoni +39 0572 427314 o presso la biglietteria anche il giorno stesso dalle 9:00 alle 10:00.

Punto di ritrovo davanti all'ingresso del Giardino Garzoni a Collodi.

Biglietti d'Ingresso a carico dei partecipanti, Guida GRATUITA

Orario:

- 10:30 partenza con navetta gratuita davanti al Giardino Garzoni per la visita di Collodi Castello (libera);

- 11:30 visita guidata allo Storico Giardino Garzoni e Collodi Butterfly House;

- 15:30 visita guidata del Parco di Pinocchio.

Lingue: ITA - ENG

Nei giorni di sabato e festivi è possibile arrivare a Collodi anche con la navetta "Pinocchio Tourist Bus Line" da Montecatini Terme, Viale Verdi, partenza ore 9:00 e ritorno da Collodi ore 18:30 (biglietto a/r € 4,00, con pari sconto sul biglietto di ingresso unico Parco di Pinocchio-Giardino Garzoni).

### Visita guidata alla Cava Nardini di Vellano.

Unica Cava di Pietra Serena ancora in attività nella zona (solo su prenotazione).

Orari: 10:00-12:00 e 15:00-17:00.

Per prenotazione: Marco NARDINI ph +39 339 5438705 (solo chiamate, no messaggi).

### Guided Visit - Urban Trekking In Pescia

16.00 (or 4.00PM) meeting point Piazza Mazzini on the Terrace of the Town Hall.

16.10 (or 4.10PM) start of the urban trekking which is suitable for families and that will underline the link between the city, the river, the hills around and the architecture.

INFO max rise 200mt / length 6km - 2-3h / no challenges

TOOLS comfortable walking shoes, water

INFO price per person € 10,00 (€ 6,00 kids from 8 to 12).

The guide is an official Tuscany region guide; Mandatory bookings at Danilo Giusti ph +39 3206015541 [www.agirotrek.com](http://www.agirotrek.com).

## Guided visit at Villa Guardatoia

A special event with food & wine tasting at the Garden of Villa Guardatoia, an historical villa from '600 in the heart of Valdinievole west, visiting its incredible Italian Garden.

The garden, designed with the tradition of Italian architecture, has several very ancient plants and trees, organized in order to recreate peace and tranquillità in the eyes of the owner.

This visit includes the chance to taste two extraordinary products of the Villa Guardatoia, the Vinsanto Marzalla and the Olive Oil EVO.

MANDATORY Booking - visits from 15.30 (or 3.30pm) to 18.30 (or 6.30pm)

INFO Via Collecchio, 5 - Pescia (PT) +39 348 3678778 email info@villaguardatoia.com, site www.villaguardatoia.com.m

## Free guided visit to the Pinocchio Park and Garzoni Garden

GUIDED VISIT of the Castle of Collodi, Garzoni Historical garden and Pinocchio Park

With a limit of 35 participants per day: don't miss the chance to visit the historical wooden puppet park and the medieval borgo of Collodi Castle, where everything seems to be living out of the famous novel. Villa Garzoni majestic garden will also be open for visits.

SCHEDULE as follows (GUIDES LANGUAGE ITA & ENG)

10,30 free shuttle in front of Garzoni Historical Garden up to Collodi Castle;

11,30 free guided tour at the Historical Garzoni Garden and Collodi Butterfly House;

15,30 guided tour of Monumental Pinocchio Park.

TICKET Guide service is free, ticket must be purchased: please check [www.pinocchio.it](http://www.pinocchio.it) for costs and purchasing;

ADDRESS Parco di Pinocchio, loc. Collodi - Pescia (PT)

INFO please check [www.pinocchio.it/en](http://www.pinocchio.it/en) for more info, including "how to get there" with a shuttle from Montecatini Terme. Viale Verdi BUS Stop

WEB ADDRESS for info [www.pinocchio.it/en](http://www.pinocchio.it/en)

## Guided visit of the stone cave "Nardini" in Vellano (valleiana)

Don't miss the chance to visit the only active stone cave of the area: it will be possible to visit it with the expert guide of the owner Marco Nardini.

SCHEDULE from 10.00 to 12.00 and from 15.00 (or 3.00PM) to 17.00 (or 5.00PM)

INFO mandatory booking with Marco NARDINI ph +39 339 5438705

# MONTECARLO

## Visita guidata gratuita del Centro Storico del borgo medioevale.

Passeggiata nel Centro Storico del borgo medioevale, attraverso le suggestive fencce troncate e le storiche Porte, alla scoperta di angoli nascosti. Visita del Teatro Comunale dei Rassicurati.

Orari: 10:00-12:00 e 15:00-17:00.

Partenza: Ufficio Informazioni Turistiche, Via Roma 7.  
Per informazioni: Pro Loco Montecarlo, tel. 0583-228881, mail [prolocomontecarlo@gmail.com](mailto:prolocomontecarlo@gmail.com)

## Guided tour of the Historical City Center

Guided walk in the medieval city center, through the suggestive fences and doors, finding out new and old perspectives. A visit of the Theatre of Rassicurati is also included

SCHEDULE all days above from 10.00 to 12.00 and from 15.00 (or 3.00PM) to 17.00 (or 5.00PM)

INFO Pro Loco Montecarlo, ph +39 0583 228881 e-mail [prolocomontecarlo@gmail.com](mailto:prolocomontecarlo@gmail.com)

# MONTECATINI ALTO

## Visite guidate Pro Loco. "Stofia e arte nell'antico incastellamento".

Orario: ritrovo piazzetta arrivo della funicolare a Montecatini Alto, Domenica 21 e Sabato 27 Aprile ore 15:30, Lunedì 22 Aprile (Pasquetta) ore 10:30.

Come arrivare a Montecatini Alto oltre alla macchina: Funicolare da Piazza Lido Cardelli, dalle 10.00 alle 24.00 tutti i giorni (interruzione ora di pranzo) funicolare-montecatini.it

A piedi o MTB, sul percorso de LA CORTA (accanto alla Funicolare).

Scarica l'applicazione FIND YOUR FUN - Montecatini Outdoor per i percorsi GPX

Per informazioni: Telefonare al 338-3908029 - Paola Galassi o scrivere a [info@montecatini-alto.it](mailto:info@montecatini-alto.it)

## Guided walking tours in Montecatini Alto

A guided historical walk organized by pro-loco Montecatini Alto to find out more about the castle and the village of Montecatini Alto: the bell tower, the clock tower, its churches and panoramas, shops and restaurant, and to know more about the connection with Leonardo  
SCHEDULE Sunday 21st & Saturday 27th April at 15.30 (or 3.30PM); Monday 22nd April at 10.30; meeting point square in front of the exit of funicular.

HOW TO REACH MONTECATINI ALTO (other than with your car)

Funicolar from Piazza Lido Cardelli, from 10.00 to 24.00 (12.00AM) everyday (with lunch break from 13.00 to 14.30) [www.funicolare-montecatini.it](http://www.funicolare-montecatini.it) walking or Biking, on our walking path LA CORTA (next to Funicolar) or VIA AMORE, starting from Viale Fedeli, Montecatini Terme. Download the app FIND YOUR FUN – Montecatini Outdoor to find out the GPX files of the tracks



22.  
04

## MONTECATINI ALTO

### Visite guidate Pro Loco. “Stofia e arte nell’antico incastellamento”.

Orario: ritrovo piazzetta arrivo della funicolare a Montecatini Alto, Domenica 21 e Sabato 27 Aprile ore 15:30, Lunedì 22 Aprile (Pasquetta) ore 10:30.

Come arrivare a Montecatini Alto oltre alla macchina: Funicolare da Piazza Lido Cardelli, dalle 10.00 alle 24.00 tutti i giorni (interruzione ora di pranzo) [funicolare-montecatini.it](http://funicolare-montecatini.it)

A piedi o MTB, sul percorso de LA CORTA (accanto alla Funicolare).

Scarica l’applicazione FIND YOUR FUN – Montecatini Outdoor per i percorsi GPX

Per informazioni: Telefonare al 338-3908029 – Paola Galassi o scrivere a [info@montecatini-alto.it](mailto:info@montecatini-alto.it)

## Guided walking tours in Montecatini Alto

A guided historical walk organized by pro-loco Montecatini Alto to find out more about the castle and the village of Montecatini Alto: the bell tower, the clock tower, its churches and panoramas, shops and restaurant, and to know more about the connection with Leonardo  
SCHEDULE Sunday 21st & Saturday 27th April at 15.30 (or 3.30PM); Monday 22nd April at 10.30; meeting point square in front of the exit of funicular.

HOW TO REACH MONTECATINI ALTO (other than with your car)

Funicolar from Piazza Lido Cardelli, from 10.00 to 24.00 (12.00AM) everyday (with lunch break from 13.00 to 14.30) [www.funicolare-montecatini.it](http://www.funicolare-montecatini.it)

walking or Biking, on our walking path LA CORTA (next to Funicolar) or VIA AMORE, starting from Viale Fedeli, Montecatini Terme. Download the app FIND YOUR FUN – Montecatini Outdoor to find out the GPX files of the tracks

# MONTECARLO

---

Visita guidata gratuita del centro storico del borgo medioevale. Passeggiata nel centro storico del borgo medioevale, attraverso le suggestive troncatoie e le storiche Porte, alla scoperta di angoli nascosti. Visita del Teatro Comunale dei Rassicurati.

Orari: 10:00-12:00 e 15:00-17:00.

Partenza: Ufficio Informazioni Turistiche, Via Roma 7.  
Per informazioni: Pro Loco Montecarlo, tel. 0583-228881, mail prolocomontecarlo@gmail.com

## Guided tour of the Historical City Center

Guided walk in the medieval city center, through the suggestive fences and doors, finding out new and old perspectives. A visit of the Theatre of Rassicurati is also included

SCHEDULE all days above from 10.00 to 12.00 and from 15.00 (or 3.00PM) to 17.00 (or 5.00PM)

INFO Pro Loco Montecarlo, ph +39 0583 228881 e-mail prolocomontecarlo@gmail.com

# LARCIANO

---

## Castelmartini

### Evento Speciale. Centro di Ricerca Padule di Fucecchio.

Visita birdwatching con guida in inglese nell'area protetta del Padule di Fucecchio. (PRENOTAZIONE OBBLIGATORIA).

Orari: 9:00-12:00.

Costo visita in inglese con guida: 10 € a persona.  
Per informazioni e prenotazioni: tel. +39 0573/84540, email fucecchio@zoneumidetoscane.it.  
Via Don Franco Malucchi n°115, Larciano.

## Escursione guidata nella Riserva Naturale del Padule di Fucecchio – Percorso naturalistico le Morette e birdwatching.

Il percorso di 6 km (andata e ritorno) è pianeggiante e non presenta difficoltà.

Orari: partenza alle ore 9:00.

Attrezzatura: scarponcini da trekking o stivali di gomma, secondo la stagione (chiedere al momento della prenotazione), binocolo.

Per informazioni: Centro RDP Padule di Fucecchio, tel. 0573/84540, email fucecchio@zoneumidetoscane.it

## Castelmartini

### Special Openings of the Research and Visitor center of Padule Marshland, and of the LE MORETTE observatory.

The center guests a permanent exhibition about the humid area and several temporary exhibition of naturalistic photos or drawings. From the Research and Visitor center the Observatory of LE MORETTE can be reached within an easy walk through the tuscan woods of oaks: once there many species of birds can be seen from a close distance.

SCHEDULE: these days from 9.00 to 12.00pm and from 14.20 (or 2.30pm) to 17.30 (or 5.30pm)

INFO please call +39 0573 84540 email mailto:fucecchio@zoneumidetoscane.it

ADDRESS Via Don Franco Malucchi 115 – Larciano

.....

## Padule marshland guided visit in english

The padule Marshland, the biggest inland marsh in Italy, plays a fundamental role in the migratory lines between tyrrhenian sea and the inland: over 300 species of birds pass by here yearly, hence this is a paradise for nature lovers, birdwatchers and photographers. A sketchbook to thich the birds you've seen is also available.

SCHEDULE from 9.00 to 12.00

COST The english guide is an official one. Cost per participant € 10,00

BOOKING is mandatory by calling ph +39 0573 84540 or email to fucecchio@zoneumidetoscane.it

ADDRESS Via Don Franco Malucchi 115 – Larciano

# MONSUMMANO TERME



## Itinerario Leonardiano Visita guidata Mac.n Museo di Arte Contemporanea del Novecento.

Visita guidata alla Villa Renatico Martini e alla mostra "Assenze" omaggio dell'artista Andrea Dami in occasione del 500° anniversario della morte dei Leonardo da Vinci

Orari: 16:30.

Prenotazioni: 0572 952140 o macn.villa@gmail.com

## Leonardian Itinerary Guided visit of the Mac.n Museum of Contemporary Art and '900

At 16:30

An interesting guided visit at the location of this museum, the Villa Renatico Martini, including the temporary exhibition dedicated to the 500 LEONARDO  
INFO bookings at ph +39 0572 952140 Via di Gragnano, 349 Monsummano Terme www.macn.it



10 | open week

# PESCIA

## Visita alla Villa Guardatoia con merenda/de gustazione.

I visitatori potranno passeggiare all'interno del bosco di cipressi, ma anche intraprendere un percorso botanico tra le rose, camelie e piante aromatiche. Il Giardino di Villa Guardatoia è un luogo adatto ai bambini, tra passeggiate verde e attività.

In abbinamento alla visita si degusteranno due eccellenze del territorio, l'olio extra vergine di oliva e il vinsanto doc della Valdinievole.

Orari: 15:30-18:30 (SOLO SU PRENOTAZIONE). Costo: 5 € a persona.

Per informazioni e prenotazioni: Via Collecchio n°5 Pescia, +39 348/3678778, email info@villaguardatoia.com, sito www.villaguardatoia.com.

## Collodi

## Visita al Parco di Pinocchio e al Giardino Garzoni.

Per i giorni 21 e 22 Aprile (Pasqua e Pasquetta), per il periodo dal 25 al 28 Aprile e per il 1 Maggio viene proposta l'attività speciale a titolo gratuito come indicata: Visita Guidata Gratuita

Servizio Guide Straordinario Collodi Castello, Giardino Garzoni e Parco di Pinocchio.

Verrà effettuato ogni giorno della Open Week con un limite di 35 partecipanti al giorno (due viaggi di navetta) su prenotazione obbligatoria al numero di telefono del Giardino Garzoni +39 0572 427314 o presso la biglietteria anche il giorno stesso dalle 9:00 alle 10:00.

Punto di ritrovo davanti all'ingresso del Giardino Garzoni a Collodi.

Biglietti d'Ingresso a carico dei partecipanti, Guida GRATUITA

Info: come negli altri giorni dell'Open Week

## Vellano

## Visita guidata alla Cava Nardini di Vellano, unica cava di pietra serena ancora in attività nella zona (solo su prenotazione).

Orari: 10:00-12:00 e 15:00-17:00.

Per prenotazione: Marco NARDINI ph +39 339 5438705 (solo chiamate, no messaggi).

## Collodi Castello

Apertura della Pieve di San Bartolomeo a Collodi Castello con ingresso libero, con visita al borgo di Collodi Castello e alla Villa Garzoni (possibilità di navetta gratuita da Collodi a Collodi Castello).

Orari: 15:00-19.00.

Per informazioni: Roberto Rossi, cell. 3395698255.

### Guided visit at Villa Guardatoia.

A special event with food & wine tasting at the Garden of Villa Guardatoia, an historical villa from '600 in the heart of Valdinievole west, visiting its incredible Italian Garden.

The garden, designed with the tradition of Italian architecture, has several very ancient plants and trees, organized in order to recreate peace and tranquillità in the eyes of the owner.

This visit includes the chance to taste two extraordinary products of the Villa Guardatoia, the Vinsanto Marzalla and the Olive Oil EVO.

MANDATORY Booking - visits from 15.30 (or 3.30pm) to 18.30 (or 6.30pm)

INFO Via Collecchio, 5 - Pescia (PT) +39 348 3678778 email info@villaguardatoia.com, site www.villaguardatoia.com.

## Collodi

### Guided visit of the Castle of Collodi Garzoni Historical garden and Pinocchio Park

With a limit of 35 participants per day, don't miss the chance to visit the historical wooden puppet park and the medieval borgo of Collodi Castle, where everything seems to be living out of the famous novel. Villa Garzoni majestic garden will also be open for visits.

SCHEDULE as follows (GUIDES LANGUAGE ITA&ENG)

10:30 free shuttle in front of Garzoni Historical Garden up to Collodi Castle;

11:30 free guided tour at the Historical Garzoni Garden and Collodi Butterfly House;

15:30 guided tour of Monumental Pinocchio Park.

TICKET Guide service is free, ticket must be purchased: please check [www.pinocchio.it](http://www.pinocchio.it) for costs and purchasing;

ADDRESS Parco di Pinocchio, loc. Collodi - Pescia (PT)

INFO please check [www.pinocchio.it/en](http://www.pinocchio.it/en) for more info, including "how to get there" with a shuttle from Montecatini

Terme, Viale Verdi BUS Stop

WEB ADDRESS for info [www.pinocchio.it/en](http://www.pinocchio.it/en)

### Guided Visit of the Stone Cave "Nardini" in Vellano (Vallefiiana)

Don't miss the chance to visit the only active stone cave of the area: it will be possible to visit it with the expert guide of the owner Marco Nardini.

SCHEDULE from 10.00 to 12.00 and from 15.00 (or 3.00PM) to 17.00 (or 5.00PM)

INFO mandatory booking with Marco NARDINI ph +39 339 5438705

## Collodi Castello

### Pescia – Collodi Pinocchio Writer's Home Village

### Pieve di San Bartolomeo Church – Collodi Castello

OPENING of the ancient "Pieve" Church of Collodi Castello, overlooking the Valleys of Valdinievole and Lucca, opposite of Montecatino, and visit of the enchanting medieval village of Collodi Castello.

SCHEDULE from 3.00pm to 7.00pm - FREE SHUTTLE from VILLA GARZONI (Collodi village)

ADDRESS Please refer to INFO +39 0572 490919 to obtain MEETING POINT

INFO: Roberto Rossi cell 339/5698255

WEB ADDRESS for additional info [www.pinocchio.it](http://www.pinocchio.it) (combinable with Pinocchio park option)





23.  
04

## PESCIA

---

### Vellano

Visita guidata alla Cava Nardini di Vellano, unica Cava di Pietra Serena ancora in attività nella zona.

(solo su prenotazione)

Orari: 10:00-12:00 e 15:00-17:00.

Per prenotazione: Marco NARDINI ph +39 339 5438705 (solo chiamate, no messaggi).

### Vellano

Guided visit of the stone cave "Nardini" in Vellano (Vallefiiana)

Don't miss the chance to visit the only active stone cave of the area: it will be possible to visit it with the expert guide of the owner Marco Nardini.

SCHEDULE from 10.00 to 12.00 and from 15.00 (or 3.00PM) to 17.00 (or 5.00PM)

INFO mandatory booking with Marco NARDINI ph +39 339 5438705

24.  
04

## MONSUMMANO TERME

---

Evento Speciale – Mercato della terra

Az. Agr. Il Contadino di Monsummano – miele, prodotti dell'alveare, ortaggi

Visita dell'azienda Agricola e lezione di Apicoltura con Arnica da Vetrina per ragazzi e adulti.

Dalle ore 14,00 alle 16,00 – necessaria la prenotazione al tel 347 6245188

Special Event – Slow Food Market

At the Farm "Il Contadino" in Monsummano Terme it will be possible to see bees and to visit the farm, with workshops and tastings for families and kids.

SCHEDULE Wednesday 24th April from 14.00 (or 2.00PM) to 16.00 (or 4.00PM)

INFO mandatory booking at ph +347 6245188 – Via Bracona 51015 Cintolese (Monsummano)



12 | open week



# PESCIA

---

## Vellano

Visita guidata alla Cava Nardini di Vellano, unica Cava di Pietra Serena ancora in attività nella zona (solo su prenotazione).

Orari: 10:00-12:00 e 15:00-17:00.  
Per prenotazione: Marco NARDINI ph +39 339 5438705 (solo chiamate, no messaggi).

## Vellano Guided visit of the stone cave “Nardini” in Vellano (Vallefiana)

Don't miss the chance to visit the only active stone cave of the area: it will be possible to visit it with the expert guide of the owner Marco Nardini.  
SCHEDULE from 10.00 to 12.00 and from 15.00 (or 3.00PM) to 17.00 (or 5.00PM)  
INFO mandatory booking with Marco NARDINI ph +39 339 5438705

25. |  
04

# LARCIANO

---

## Escursione e Merenda dei Nonni. “La vita rurale nel Padule”

Il percorso di 4km non presenta particolari difficoltà, ed ha inizio dalla Fattoria Medicea di Stabbia e prosegue con la visita al Museo della Civiltà Contadina “Casa Dei”, dove verrà servita la merenda all’interno dell’aia. Il percorso terminerà con la visita presso un’area dove ancora oggi sono leggibili le testimonianze delle antiche bonifiche per colmata.

Orari: partenza alle ore 15:00 (orario generale apertura Osservatorio 9:00-12:00 /14:30-17:30)

Attrezzatura: scarpe comode.

Costi: al costo della guida si deve aggiungere quello per l’ingresso al Museo pari a 2 € a persona, inoltre è possibile abbinare alla visita del Museo la “merenda dei nonni” a base di pane e olio e pane e pomodoro con un costo a persona di 4 € (Museo + merenda).

Per informazioni: Centro RDP Padule di Fucecchio tel. 0573/84540, email fucecchio@zoneumidetoscane.it

## Guided trekking with Grandma’s Food Tasting

A walking journey through the rural life in Padule Marshland: from the Medici Farm in Stabbia to the Museum of the CountryMan called “Casa Dei” and located in Bagnolo, with a possible food break Grandma’s way at the Museum porch.

The Museum offers a collection of rural tools, put together in years of research and passion from Angela and his husband, two great keepers of the memory of this area.

From the Museum the walk goes onto the “Vincio Vecchio” old river path, where the old signs of the river Vincio before the water drains are still visible and interesting.

SCHEDULE: Thursday 25th April at 15.00 (or 3.00PM) for c.a. 4km, no challenges

TOOLS: comfortable walking shoes

INFO: the entrance to the museum costs € 2,00 per person; if with Grandma’s Food tasting € 4,00

Mandatory booking at ph +39 0573 84540 or email fucecchio@zoneumidetoscane.it



# PESCIA

---

## Vellano

**Visita guidata alla Cava Nardini di Vellano, unica Cava di Pietra Serena ancora in attività nella zona (solo su prenotazione).**

Orari: 10:00-12:00 e 15:00-17:00.

Per prenotazione: Marco NARDINI ph +39 339 5438705 (solo chiamate, no messaggi).

.....

## Collodi

**Visita al Parco di Pinocchio e al Giardino Garzoni.**

Per i giorni 21 e 22 Aprile (Pasqua e Pasquetta) e per il periodo dal 25 al 28 Aprile, viene proposta l'attività speciale a titolo gratuito come sotto indicata:

Visita GUIDATA GRATUITA

Servizio Guide Straordinario Collodi Castello, Giardino Garzoni e Parco di Pinocchio.

Verrà effettuato ogni giorno della Open Week con un limite di 35 partecipanti al giorno (due viaggi di navetta) su prenotazione obbligatoria al numero di telefono del Giardino Garzoni +39 0572 427314 o presso la biglietteria anche il giorno stesso dalle 9:00 alle 10:00.

Punto di ritrovo davanti all'ingresso del Giardino Garzoni a Collodi.

Biglietti d'Ingresso a carico dei partecipanti, Guida GRATUITA

Per info: come gli altri giorni dell'Open Week

.....

## Visita GUIDATA Chiesa di San Francesco e Chiesa di Sant'Antonio Abate

### CHIESA DI SAN FRANCESCO

La chiesa di San Francesco è una chiesa di Pescia in provincia di Pistoia, della diocesi di Pescia, costruita nel XIII secolo dedicata a san Francesco d'Assisi.

L'interno è dotato di unica navata (coperta da capriate) con ampio transetto, in cui si aprono tre cappelle. Lungo il fianco sinistro si trovano altre cappelle monumentali, quali la Cappella Orlandi-Cardini e la Cappella del Santissimo Sacramento.

Di straordinario interesse la tavola con San Francesco e storie della sua vita di Bonaventura Berlinghieri (1235), la prima che ci sia pervenuta con l'iconografia delle storie francescane, dipinta a soli sei anni dalla morte del Santo.

### CHIESA DI SANT'ANTONIO

La piccola chiesa di Sant'Antonio Abate, a navata unica e croce latina racchiude un ciclo pittorico quattrocentesco di pregevole fattura e suggestione artistica. Nel transetto sinistro è custodita una "Deposizione" lignea, di scuola umbro-toscana, dei secoli XII-XIII, di inestimabile valore artistico.

(Monumento ligneo detto dei "Santi Brutti")

Visita gratuita guidata della Chiesa di San Francesco e a seguire chiesa di Sant'Antonio Abate su prenotazione al seguente numero di tel. 0572 490057 o per email a [gipsoteca@comune.pescia.pt.it](mailto:gipsoteca@comune.pescia.pt.it)

Ritrovo ore 10.00 Chiesa di San Francesco. Si prega di prenotare



## Vallefiiana

### Evento speciale – Mercato della Terra

VISITA GUIDATA CASTELLA DI MEDICINA & AZIENDA AGRICOLA "ALBERO & FOGLIA"

ORE 9,30 Ritrovo nella piazza di Medicina e visita del paese (mezzi propri)

ORE 12,00 Trasferimento con mezzo proprio presso EREMO S.ANNA

ORE 13,00 Buffet nel bosco realizzato dall'Agriturismo IL BOSCO DELLE FATE con degustazione a base di Formaggi di propria produzione.

Prenotazioni tel 331 5961507 COSTO € 25,00 pp (SOLO SU PRENOTAZIONE)

### Guided visit of the churches of San Francesco and Sant'Antonio

CHURCH OF SAN FRANCISCO (with wooden paintings from Berlinghieri)

This church belongs to the old diocese of Pescia, and it was built on the XIII century, after the legend that says San Francisco passed from here at the time.

The church has got just one navate with some chapels on the sides: on one of this the legendary wooden pale of San Francisco and his life from Berlinghieri, known worldwide because it was painted just 6 years after the death of the Saint, so it means the resemblance must be realistic, provided that the author met the Saint. (1235)

NEW! CHURCH OF SANT'ANTONIO ABBEY

The very tiny church of Sant'Antonio Abbey, one navate and latin cross based, has a number of frescoes from XV century of great value. In the left part of the alther there is a wooden sculpture from XII century, a deposition of christ called "santi brutti - ugly saints" from a popular local tradition due to the medieval factory of it.

SCHEDULE Thursday 25th April at 10.00 at Piazza San Francesco Pescia; mandatory booking ph +39 0572 490057 or by email gipoteca@comune.pescia.pt.it

## Vellano

### Guided visit of the stone cave "Nardini" in Vellano (Vallefiiana)

Don't miss the chance to visit the only active stone cave of the area: it will be possible to visit it with the expert guide of the owner Marco Nardini.

SCHEDULE from 10.00 to 12.00 and from 15.00 (or 3.00PM) to 17.00(or 5.00PM)

INFO mandatory booking with Marco NARDINI ph +39 339 5438705

## Vallefiiana

### Special event – Slow Food Market Guided visit of the Castle of Medicina and farm "Albero & Foglia"

9.30 meeting point in the square of Medicina (Pescia) and walking tour of the village

12.00 drive with own means to the EREMO church of S. ANNA and Visit

13.00 (or 1.00PM) buffet lunch in the woods provided by the Agritouristic Fam "IL BOSCO DELLE FATE" with local cheese tasting included

INFO mandatory booking at ph +39 3315961507 COST € 25,00 pp5438705

## Collodi

### Free guided visit to the Pinocchio Park and Garzoni Garden

GUIDED VISIT of the Castle of Collodi , Garzoni Historical garden and Pinocchio Park

With a limit of 35 participants per day: don't miss the chance to visit the historical wooden puppet park and the medieval borgo of Collodi Castle, where everything seems to be living out of the famous novel. Villa Garzoni majestic garden will also be open for visits.

SCHEDULE as follows (GUIDES LANGUAGE ITA&ENG)

10,30 free shuttle in front of Garzoni Historical Garden up to Collodi Castle;

11,30 free guided tour at the Historical Garzoni Garden and Collodi Butterfly House;

15,30 guided tour of Monumental Pinocchio Park.

TICKET Guide service is free, ticket must be purchased: please check [www.pinocchio.it](http://www.pinocchio.it) for costs and purchasing;

ADDRESS Parco di Pinocchio, loc. Collodi – Pescia (PT)

INFO please check [www.pinocchio.it/en](http://www.pinocchio.it/en) for more info, including "how to get there" with a shuttle from Montecatini Terme, Viale Verdi BUS Stop

WEB ADDRESS for info [www.pinocchio.it/en](http://www.pinocchio.it/en)

# MONTECARLO

---

## Visita guidata gratuita del centro storico del borgo medioevale.

Passeggiata nel Centro Storico del borgo medioevale, attraverso le suggestive troncoie e le storiche Porte, alla scoperta di angoli nascosti. Visita del Teatro Comunale dei Rassicurati.

Orari: 10:00-12:00 e 15:00-17:00.

Partenza: Ufficio Informazioni Turistiche, Via Roma 7.

Per informazioni: Pro Loco Montecarlo, tel. 0583-228881, mail [prolocomontecarlo@gmail.com](mailto:prolocomontecarlo@gmail.com)

# MONTECATINI TERME

---

## Mercato della Terra

Nasce nel gennaio 2013 grazie alla sottoscrizione di un protocollo tra il Comune di Montecatini Terme, Slow Food Toscana e la Condotta Slow Food Valdinievole.

Quando: Giovedì e Sabato dalle 8.00 alle 12.30

Dove: Mercato coperto in stile Liberty di Via Mazzini, a fianco del quale ha sede il Mercato della Terra

Info:  
[www.facebook.com/Mercato-della-Terra-Montecatini-e-Margine-Coperta-1657836344522190](http://www.facebook.com/Mercato-della-Terra-Montecatini-e-Margine-Coperta-1657836344522190)  
Per info Alessandra Leo 335-8747118  
e-mail [infoslowfoodtoscana@gmail.com](mailto:infoslowfoodtoscana@gmail.com)

## Guided Tour of the Historical City Center

Guided walk in the medieval city center, through the suggestive fences and doors, finding out new and old perspectives. A visit of the Theatre of Rassicurati is also included

SCHEDULE all days above from 10.00 to 12.00 and from 15.00 (or 3.00PM) to 17.00 (or 5.00PM)

INFO Pro Loco Montecarlo, ph +39 0583 228881 e-mail [prolocomontecarlo@gmail.com](mailto:prolocomontecarlo@gmail.com)

## Slow Food Market

The Slow food Market in Montecatini Terme offers a selection of local products brought from local producers, aiming to spread the taste and the culinary use of many of our local ground products, such as the SORANA BEAN, and of many productions, such as the VINSANTO and the PECORINO cheese made by RAW MILK, also very peculiar. Experiencing the market means getting to know more about the locals and their taste for food!

SCHEDULE Saturday 20th, Thursday 25th and Saturday 27th April from 8.00 to 12.30

INFO Via Mazzini, Montecatini Terme  
web: [www.facebook.com/Mercato-della-Terra-Montecatini-e-Margine-Coperta-1657836344522190](http://www.facebook.com/Mercato-della-Terra-Montecatini-e-Margine-Coperta-1657836344522190)  
Alessandra Leo ph +39 335-8747118 e-mail [infoslowfoodtoscana@gmail.com](mailto:infoslowfoodtoscana@gmail.com)





# MONSUMMANO TERME

---

## Trekking guidato Colle di Monsummano: itinerario botanico alla scoperta delle fioriture delle orchidee selvatiche e delle piante della macchia mediterranea.

Di notevole interesse anche il sentiero geologico e l'antico borgo di Monsummano Alto. Al rientro visita della Piscina di Grotta Giusti con il suo percorso fino all'ingresso della Grotta con break.

Orari: partenza alle ore 9:00 dallo Stabilimento Grotta Giusti.

Difficoltà: l'escursione non presenta particolari difficoltà tecniche, ma può essere faticosa per il dislivello in salita.

Attrezzatura: scarponcini da trekking e una scorta d'acqua.

Per informazioni: tel.0573-84540, email [fucecchio@zoneumidetoscane.it](mailto:fucecchio@zoneumidetoscane.it)

---

## Visita guidata Museo della Città e del Terfitofo

ore 16:30

Visita guidata alla mostra "Un itinerario di architettura e arte nel segno di Leonardo. L'oratorio di S. Maria della neve a Montevettolini" in occasione del 500° anniversario della morte dei Leonardo da Vinci.

Prenotazioni: 0572 959500 - 954463



## Guided trekking up the hill of Monsummano Alto. A botanic itinerary finding out more about wild orchids and of the mediterranean bushes.

Within the Montalbano area the Monsummano Alto hill is one of the most important hills due to its geologic peculiarities, as well as animal and plants are peculiar in it. In particular the area is well known for breathtaking panoramas and for the number of wild orchids and other species of trees and flowers that are present only here on top of all the area.

The old village is also very interesting, as well as the geologic history.

On the way back stop at the Pool of Grotta Giusti with a little food tasting

SCHEDULE Thursday 25th April at 9.00 from Grotta Giusti hotel; some part of the rise can be challenging but still accessible.

TOOLS Trekking or comfortable walking shoes and water  
INFO mandatory booking ph +39 0573 84540 or email [fucecchio@zoneumidetoscane.it](mailto:fucecchio@zoneumidetoscane.it)

---

## Guided Visit at The Museum "Museo della Città e Del Terfitofo"

at 16.30 (or 4.30PM)

Guided visit at the Exhibition "An itinerary of architecture and art in the name of Leonardo. The oratory of Santa Maria della Neve church in Montevettolini" dedicated to the 500 LEONARDO.

SCHEDULE Thursday 25th April at 16.30 (or 4.40PM)

INFO Piazza Ferdinando Martini Monsummano Terme  
Bookings at ph +39 0572 959500 or 954463



26.  
04

## MONTECARLO

---

Visita guidata gratuita del Centro Stofico del borgo medioevale. Passeggiata nel Centro Stofico del borgo medioevale, attraverso le suggestive troncatoie e le stofiche Porte, alla scoperta di angoli nascosti. Visita del Teatro Comunale dei Rassicurati.

Orari: 10:00-12:00 e 15:00-17:00.

Partenza: Ufficio Informazioni Turistiche, Via Roma 7.

Per informazioni: Pro Loco Montecarlo, tel. 0583-228881, mail.prolocomontecarlo@gmail.com

Guided Tour of the Historical City Center. Guided walk in the medieval city center, through the suggestive fences and doors, finding out new and old perspectives. A visit of the Theatre of Rassicurati is also included

SCHEDULE all days above from 10.00 to 12.00 and from 15.00 (or 3.00PM) to 17.00 (or 5.00PM)

INFO Pro Loco Montecarlo, ph +39 0583 228881 e-mail prolocomontecarlo@gmail.com

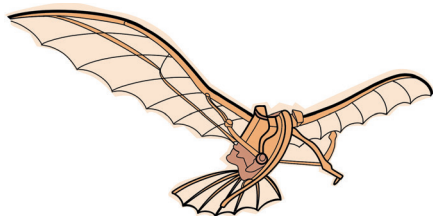

18 | open week

## MONSUMMANO TERME

---



### Itinerario Leonardiano

Visita guidata Mac,n Museo di Arte Contemporanea del Novecento.

Visita guidata alla Villa Renatico Martini e alla mostra "Assenze" omaggio dell'artista Andrea Dami in occasione del 500° anniversario della morte dei Leonardo da Vinci

Orari: 16:30.

Prenotazioni: 0572 952140 o macn.villa@gmail.com

### Leonardian Itinerary

GUIDED VISIT of the MAC,N Musuem of contemporary art and '900

At 16:30

An interesting guided visit at the location of this museum, the Villa Renatico Martini, including the temporary exhibition dedicated to the 500 LEONARDO

INFO bookings at ph +39 0572 952140 Via di Gragnano, 349 Monsummano Terme www.macn.it

## PESCIA

---

### Vellano

Visita guidata alla Cava Nardini di Vellano, unica Cava di Pietra Serena ancora in attività nella zona.

(Solo su prenotazione)

Orari: 10:00-12:00 e 15:00-17:00.

Per prenotazione: Marco NARDINI ph +39 339 5438705 (solo chiamate, no messaggi).

.....

## Collodi Visita al Parco di Pinocchio e al Giardino Garzoni.

Per i giorni 21 e 22 Aprile (Pasqua e Pasquetta) e per il periodo dal 25 al 28 Aprile, viene proposta l'attività speciale a titolo gratuito come sotto indicata:

Visita Guidata Gratuita

Servizio Guide Straordinario Collodi Castello, Giardino Garzoni e Parco di Pinocchio.

Verrà effettuato ogni giorno della Open Week con un limite di 35 partecipanti al giorno

(due viaggi di navetta) su prenotazione obbligatoria al numero di telefono del Giardino Garzoni +39 0572 427314 o presso la biglietteria anche il giorno stesso dalle 9:00 alle 10:00.

Punto di ritrovo davanti all'ingresso del Giardino Garzoni a Collodi.

Biglietti d'Ingresso a carico dei partecipanti, Guida GRATUITA

## Collodi Free Guided Visit to the Pinocchio Park and Garzoni Garden.

GUIDED VISIT of the Castle of Collodi , Garzoni Historical garden and Pinocchio Park

With a limit of 35 participants per day; don't miss the chance to visit the historical wooden puppet park and the medieval borgo of Collodi Castle, where everything seems to be living out of the famous novel. Villa Garzoni majestic garden will also be open for visits.

SCHEDULE as follows (GUIDES LANGUAGE ITA&ENG)

10,30 free shuttle in front of Garzoni Historical Garden up to Collodi Castle;

11,30 free guided tour at the Historical Garzoni Garden and Collodi Butterfly House;

15,30 guided tour of Monumental Pinocchio Park.

TICKET Guide service is free, ticket must be purchased; please check [www.pinocchio.it](http://www.pinocchio.it) for costs and purchasing;

ADDRESS Parco di Pinocchio, loc. Collodi - Pescia (PT)

INFO please check [www.pinocchio.it/en](http://www.pinocchio.it/en) for more info, including "how to get there" with a shuttle from Montecatini Terme, Viale Verdi BUS Stop

WEB ADDRESS for info [www.pinocchio.it/enGRATUITA](http://www.pinocchio.it/enGRATUITA)

## Vellano Guided visit of the stone cave "Nardini" in Vellano (Vallefiana)

Don't miss the chance to visit the only active stone cave of the area: it will be possible to visit it with the expert guide of the owner Marco Nardini.

SCHEDULE from 10.00 to 12.00 and from 15.00 (or 3.00PM) to 17.00(or 5.00PM)

INFO mandatory booking with Marco NARDINI ph +39 339 5438705

.....



27.  
04

## LARCIANO

### Escursione Padule Fiorentino “Il Padule e la civiltà contadina”.

Camminata “Dog Friendly” storico naturalistica guidata di 7 km (andata e ritorno) adatta a tutti, effettuata sulle “gronde” del Padule, che attraversa i comuni di Fucecchio, Cerreto Guidi e Larciano (E' OBBLIGATORIA LA PRENOTAZIONE).

Orari: ritrovo alle ore 14:00 presso in località Ponte di Cavallaia (Massarella, Fucecchio), alle 14:15 inizio camminata, ore 16:00 arrivo al Museo della Civiltà Contadina e rientro previsto per le ore 18:30 (durante il percorso sono previste 3 soste).

Costo: 8 € a persona.

Attrezzatura: scarpe da trekking o calzature comode, è inoltre consentito portare i cani al guinzaglio.

Per informazioni e prenotazioni: Paolo 33470993441, Angela 3357789139, email [associazioneacasadei@gmail.com](mailto:associazioneacasadei@gmail.com).

### “Dog friendly” guided walk in the florentine padule marshland area

Guided walk on the east banks of the Padule di Fucecchio Marshlands, through the Municipalities of Fucecchio, Cerreto Guidi and Larciano, including the visit of the Museum of the Countryside.

SCHEDULE Saturday 27th April meeting point 14.00 (or 2.00PM) at PONTE DI CAVALLAIA (Massarella, fraction of Fucecchio) – End of the walk by 18,30 (or 6.30PM); 7km length no challenges, with three food & beverage stops; cost € 8,00 per person

TOOLS: trekking or comfortable walking shoes. Your pets are allowed if guarded.

INFO: Booking is mandatory by calling Mr Paolo +39 33470993441 or Mrs Angela ph +39 3357789139 or email to [associazioneacasadei@gmail.com](mailto:associazioneacasadei@gmail.com).

## UZZANO

### Trekking alla scoperta di Uzzano.

Passeggiata nel centro storico di Uzzano e visita della Arcipretura dei Santi Jacopo e Martino. Incontro alla Porta delle Pille e salita fino alla terrazza della Chiesa per esaminare il panorama dal punto di vista bellico-medioevale e per introdurre la storia di Uzzano. Visita del Palazzo del Capitano e incontro con la Strada dell'Olio della Valdinievole.

Orario: 15:00- 17:00. Ritrovo alla Porta delle Pille ore 15.00 (parcheggio antistante o parcheggio pressi cimitero).

### Guided trekking over Uzzano.

Guided Walk in the historical centre of Uzzano and Visit of the Church San Jacopo and Martino, from 1200. Meeting point at the Door of the village “Porta delle Pille” and walk up the hill to admire the best panorama in Valdinievole east. Visit of the Palazzo del Capitano and meeting with Olive Oil Producers from “La Strada dell'Olio della Valdinievole”, with a nice piano concert with Puccini arias, since the composer used to spend up here some of his holidays. The local bar “circolo Bardelli” will be open and in service throughout.

SCHEDULE from 3.00pm to 5.00pm FREE ADMISSION (porta delle Pille door)

INFO ph +39 0572 44771

ADDRESS Porta delle Pille, Uzzano Castello (PT) Zip 51010

WEB ADDRESS <https://www.tomontecatini.com/en/valdinievole/comuni/uzzano/>





# MONTECARLO

---

## Visita guidata gratuita del centro storico del borgo medioevale.

Passeggiata nel Centro Storico del borgo medievale, attraverso le suggestive troncoie e le storiche Porte, alla scoperta di angoli nascosti. Visita del Teatro Comunale dei Rassicurati.  
Orari: 10:00-12:00 e 15:00-17:00.

Partenza: Ufficio Informazioni Turistiche, Via Roma 7.  
Per informazioni: Pro Loco Montecarlo, tel. 0583-228881, mail [prolocomontecarlo@gmail.com](mailto:prolocomontecarlo@gmail.com)

## Guided tour of the historical city center.

Guided walk in the medieval city center, through the suggestive fences and doors, finding out new and old perspectives. A visit of the Theatre of Rassicurati is also included  
SCHEDULE all days above from 10.00 to 12.00 and from 15.00 (or 3.00PM) to 17.00 (or 5.00PM)  
INFO Pro Loco Montecarlo, ph +39 0583 228881 e-mail [prolocomontecarlo@gmail.com](mailto:prolocomontecarlo@gmail.com)

# MONTECATINI TERME

---

## Montecatini Alto

### Visite guidate Pro Loco. “Stoffa e arte nell’antico incastellamento”.

Orario: ritrovo piazzetta arrivo della funicolare a Montecatini Alto, Domenica 21 e Sabato 27 Aprile ore 15:30, Lunedì 22 Aprile (Pasquetta) ore 10:30.  
Come arrivare a Montecatini Alto oltre alla macchina: Funicolare da Piazza Lido Cardelli, dalle 10.00 alle 24.00 tutti i giorni (interruzione ora di pranzo) [www.funicolare-montecatini.it](http://www.funicolare-montecatini.it)  
A piedi o MTB, sul percorso de LA CORTA (accanto alla Funicolare).  
Scarica l’applicazione FIND YOUR FUN – Montecatini Outdoor per i percorsi GPX  
Per informazioni: Telefonare al 338-3908029 – Paola Galassi o scrivere a [info@montecatini-alto.it](mailto:info@montecatini-alto.it)

# Mercato della Terra

Nasce nel gennaio 2013 grazie alla sottoscrizione di un protocollo tra il Comune di Montecatini Terme, Slow Food Toscana e la Condotta Slow Food Valdiniievole. Quando: Giovedì e Sabato dalle 8.00 alle 12.30  
Dove: Mercato coperto in stile Liberty di Via Mazzini, a fianco del quale ha sede il Mercato della Terra  
Info: [www.facebook.com/Mercato-della-Terra-Montecatini-e-Margine-Coperta-1657836344522190](http://www.facebook.com/Mercato-della-Terra-Montecatini-e-Margine-Coperta-1657836344522190)  
Per info Alessandra Leo 335-8747118  
e-mail [infoslowfoodtoscana@gmail.com](mailto:infoslowfoodtoscana@gmail.com)

## Montecatini Alto Guided walking tours in Montecatini Alto.

A guided historical walk organized by pro-loco Montecatini Alto to find out more about the castle and the village of Montecatini Alto: the bell tower, the clock tower, its churches and panoramas, shops and restaurant, and to know more about the connection with Leonardo  
SCHEDULE Sunday 21st & Saturday 27th April at 15.30 (or 3.30PM); Monday 22nd April at 10.30; meeting point square in front of the exit of funicular.

HOW TO REACH MONTECATINI ALTO (other than with your car)  
Funicolar from Piazza Lido Cardelli, from 10.00 to 24.00 (12.00AM) everyday (with lunch break from 13.00 to 14.30) [www.funicolare-montecatini.it](http://www.funicolare-montecatini.it)  
walking or Biking, on our walking path LA CORTA (next to Funicolar) or VIA AMORE, starting from Viale Fedeli, Montecatini Terme. Download the app FIND YOUR FUN – Montecatini Outdoor to find out the GPX files of the tracks

---

## Slow Food Market

The Slow food Market in Montecatini Terme offers a selection of local products brought from local producers, aiming to spread the taste and the culinary use of many of our local ground products, such as the SORANA BEAN, and of many productions, such as the VINSANTO and the PECORINO cheese made by RAW MILK, also very peculiar.  
Experiencing the market means getting to know more about the locals and their taste for food!  
SCHEDULE Saturday 20th, Thursday 25th and Saturday 27th April from 8.00 to 12.30  
INFO Via Mazzini, Montecatini Terme  
web: [www.facebook.com/Mercato-della-Terra-Montecatini-e-Margine-Coperta-1657836344522190](http://www.facebook.com/Mercato-della-Terra-Montecatini-e-Margine-Coperta-1657836344522190)  
Alessandra Leo ph +39 335-8747118 e-mail [infoslowfoodtoscana@gmail.com](mailto:infoslowfoodtoscana@gmail.com)

# MONSUMMANO TERME

## Visita guidata presso la Riserva Naturale del Padule di Fucecchio dell'Area Righetti.

Orari: ritrovo alle ore 15:00.

Attrezzatura: scarpe da trekking o stivali di gomma, secondo la stagione (chiedere al momento della prenotazione), binocolo.

Per informazioni: tel. 0573/84540, email fucecchio@zoneumidetoscane.it.

## Guided Trekking at the Area Righetti in the Reserve Of Padule di Fucecchio Marshlands

The Righetti Area is the northeast part of the Padule di Fucecchio Marshland and it has important element of naturalistic interest.

In this part of the Marshlands there are water mirrors, guarded by two faunistic observatories, that are home to an incredible number of birds species, migrating from south to north or viceversa.

In this area there are two colonies of storks and cormorants that can be easily seen from the observatory.

SCHEDULE Saturday 27th April at 15.00 (or 3.00PM) no challenges

TOOLS comfortable walking or trekking shoes; binocular

INFO mandatory booking at ph +39 0573 84540 email fucecchio@zoneumidetoscane.it

# PESCIA

## Fibbiulla “Escursione Medicina”

Percorso trekking di circa 8 km (adatto anche ai bambini), sviluppato tra oliveto e castagneto. Visita con pranzo presso l'azienda agrituristica “Albero e Foglia” e termine del percorso alla Castella di Medicina.

Orari: ritrovo alle ore 9:30 in Piazza dei Fiori a Pescia e trasferimento con i propri mezzi fino al paese di Medicina. Alle ore 10:00 inizio passeggiata, alle ore 13:00 visita al laboratorio dell'Azienda Agrituristica “Albero e Foglia” dove verrà servito il pranzo alle 13:30. Alle ore 15:30 visita alla Castella di Medicina e rientro.

Come vestirsi: calzature comode possibilmente

impermeabili, abbigliamento adatto alla stagione, acqua 1L, eventuale cambio vestiti, consigliata la macchina fotografica.

Durata: 3h escluse le soste, 9:30-17:00.

Costo escursione guidata: 10 € a persona, 6 € bambini dagli 8 ai 12 anni (la quota comprende l'assicurazione rct e l'accompagnamento con guida).

Costo pranzo: 15 € a persona, 10 € bambini dagli 8 ai 12 anni.

Per informazioni e prenotazioni: Danilo Giusti 3206015541, sito [www.agirotrek.com](http://www.agirotrek.com).

## Vellano

## Visita guidata alla Cava Nardini di Vellano, Unica Cava di Pietra Serena ancora in attività nella zona (solo su prenotazione).

Orari: 10:00-12:00 e 15:00-17:00.

Per prenotazione: Marco NARDINI ph +39 339 5438705 (solo chiamate, no messaggi).

## Collodi

## Visita al Parco di Pinocchio e al Giardino Garzoni.

Per i giorni 21 e 22 Aprile (Pasqua e Pasquetta), per il periodo dal 25 al 28 Aprile e per il 1 Maggio viene proposta l'attività speciale a titolo gratuito come sotto indicata: Visita Guidata Gratuita

Servizio Guide Straordinario Collodi Castello, Giardino Garzoni e Parco di Pinocchio. Verrà effettuato ogni giorno della Open Week con un limite di 35 partecipanti al giorno

(due viaggi di navetta) su prenotazione obbligatoria al numero di telefono del Giardino Garzoni +39 0572 427314 o presso la biglietteria anche il giorno stesso dalle 9:00 alle 10:00.

Punto di ritrovo davanti all'ingresso del Giardino Garzoni a Collodi.

Biglietti d'Ingresso a carico dei partecipanti, Guida GRATUITA.

Per info: come gli altri giorni della Open Week.



## Guided trekking of the Villages of Medicina & Fibiialla

Meeting point 9.30 at piazza dei fiori in Pescia; transfer by own means to the Village of Medicina 10.00 start of the guided walk: the walk will be moving in rings within olive groves and chestnut woods, which are the center of the farm industry up in the Valleriana. Meeting with a real pastor and farmer from the Farm "Albero e Foglia", mr Stefano Natali, who has dedicated his life to these traditional jobs and to these lands.

13.00 (or 1.00PM) visit of the farm and cheese factory  
13.30 (or 1.30PM) lunch in the chhese factory  
15.30 (or 3.30PM) guided tour of the Village of Medicina  
Rise max 350mt, length 8km / 8hours including stops  
TOOLS comfortable trekking shoes, water; we strongly recommend a camera.

INFO Costo di guided tour 10 € pp – 6 € kids from 8 to 12yrs including the official Guide with you. If you want to add lunch, the cost is additional 15 € pp and 10 € kids from 8 to 12 yrs;  
Mandatory bookings with Danilo Giusti ph +39 3206015541  
www.agirotrek.com.

.....

## Vellano Guided visit of the Stone Cave "Nardini" in Vellano (Vallefiiana)

Don't miss the chance to visit the only active stone cave of the area: it will be possible to visit it with the expert guide of the owner Marco Nardini.

SCHEDULE from 10.00 to 12.00 and from 15.00 (or 3.00PM) to 17.00(or 5.00PM)

INFO mandatory booking with Marco NARDINI ph +39 339 5438705

.....

## Collodi Free guided visit to the Pinocchio Park and Garzoni Garden

GUIDED VISIT of the Castle of Collodi , Garzoni Historical garden and Pinocchio Park

With a limit of 35 participants per day: don't miss the chance to visit the historical wooden puppet park and the medieval borgo of Collodi Castle, where everything seems to be living out of the famous novel. Villa Garzoni majestic garden will also be open for visits.

SCHEDULE as follows (GUIDES LANGUAGE ITA& ENG)

10,30 free shuttle in front of Garzoni Historical Garden up to Collodi Castle;

11,30 free guided tour at the Historical Garzoni Garden and Collodi Butterfly House;

15,30 guided tour of Monumental Pinocchio Park.

TICKET Guide service is free, ticket must be purchased: please check [www.pinocchio.it](http://www.pinocchio.it) for costs and purchasing;

ADDRESS Parco di Pinocchio, loc. Collodi – Pescia (PT)

INFO please check [www.pinocchio.it/en](http://www.pinocchio.it/en) for more info, including "how to get there" with a shuttle from Montecatini Terme, Viale Verdi BUS Stop

WEB ADDRESS for info [www.pinocchio.it/en](http://www.pinocchio.it/en)

# VINCI

---

## Evento Speciale Presentazione Libro "PINOCCHIO & LEONARDO – LEONARDO & PINOCCHIO"

Scritto dall' Arch. Oreste Ruggiero. Prefazione e introduzione del Dr Pierfrancesco Bernacchi, Presidente Fondazione Collodi.

Ore 17:00.  
FONDAZIONE CARLO E ROSSANA PEDRETTI – Piazza Carlo Pedretti, 1 – VINCI  
Ingresso libero



28.  
04

## PIEVE A NIEVOLE

**Visita guidata: Trekking a Poggio alla Guardia alla scoperta del Ponte di Dante, delle orchidee selvatiche e del panorama della Valdinievole.**

Orari: partenza alle ore 15:00 dal piazzale antistante la scuola media di Pieve a Nievole.

Difficoltà: nessuna.

Attrezzatura: scarponcini da trekking o da ginnastica (chiedere al momento della prenotazione).

Per informazioni: Centro RDP Padule di Fucecchio, tel. 0573/84540, email [fucecchio@zoneumidetoscane.it](mailto:fucecchio@zoneumidetoscane.it)

**Visita guidata: Trekking a Poggio alla Guardia alla scoperta del Ponte di Dante, delle orchidee selvatiche e del panorama della Valdinievole.**

Orari: partenza alle ore 15:00 dal piazzale antistante la scuola media di Pieve a Nievole.

Difficoltà: nessuna. Attrezzatura: scarponcini da trekking o da ginnastica (chiedere al momento della prenotazione).

Per informazioni: Centro RDP Padule di Fucecchio, tel. 0573/84540, email [fucecchio@zoneumidetoscane.it](mailto:fucecchio@zoneumidetoscane.it)

## MONTECARLO

**Visita guidata gratuita del Centro Storico del borgo medioevale.**

Passeggiata nel Centro Storico del borgo medioevale, attraverso le suggestive troncatoie e le storiche Porte, alla scoperta di angoli nascosti. Visita del Teatro Comunale dei Rassicurati.

Orari: 10:00-12:00 e 15:00-17:00.

Partenza: Ufficio Informazioni Turistiche, Via Roma 7.

Per informazioni: Pro Loco Montecarlo, tel. 0583-228881, mail [prolocomontecarlo@gmail.com](mailto:prolocomontecarlo@gmail.com)

**Guided Tour of the Historical City Center**

Guided walk in the medieval city center, through the suggestive fences and doors, finding out new and old perspectives. A visit of the Theatre of Rassicurati is also included

SCHEDULE all days above from 10.00 to 12.00 and from 15.00 (or 3.00PM) to 17.00 (or 5.00PM)

INFO Pro Loco Montecarlo, ph +39 0583 228881 e-mail [prolocomontecarlo@gmail.com](mailto:prolocomontecarlo@gmail.com)



24 | open week

# BUGGIANO

---

## Buggiano Castello Evento Speciale. “La campagna dentro le mura X° Edizione”

Gli orti di agrumi e i giardini segreti di Buggiano Castello apriranno al pubblico per una passeggiata esperienziale nel borgo degli agrumi caratterizzata da emozionanti percorsi sensoriali.

Evento Organizzato col Comune di Buggiano e l'Associazione Culturale Buggiano Castello

Orari: 9:00-13:00 e 14:00-19:00.

Costo ingresso: 9,00€ a persona, ridotto 7,00€ (soci Fai muniti di tessera, utenti di Trenitalia muniti di biglietto del giorno), gratuito per bambini fino a 13 anni Per informazioni: sito [www.buggianocastello.it](http://www.buggianocastello.it)

## Buggiano Castello (Buggiano) Special event. “La campagna dentro le mura X° Edizione”

That is an event dedicated to the secret gardens, literally “a countryside within the walls”: this is the Xth edition and it attracts garden lovers from all over the world.

This event is organized by the Municipality of Buggiano and the cultural association Buggiano Castello. more info on [www.buggianocastello.it](http://www.buggianocastello.it)

Entrance: €9,00 per person, reduced ticket €7,00 (for people with a valid Trenitalia train ticket), free for kids under 13 years of age. Shuttle provided from Borgo a Buggiano.

# LAMPORECCHIO

---



## Itinerario Leonardiano “I panorami di Leonardo”

Visita guidata alla Chiesa di Orbignano e Colle di Leporaia. Percorso guidato di 6 Km (difficoltà media con tratti in salita), alla scoperta dei panorami che hanno ispirato Leonardo da Vinci.

Punto di ritrovo: presso il distributore IP, Via Leonardo da Vinci n° 44, Lamporecchio, con partenza alle 15:30 e il rientro è previsto per le ore 18:00.

## Leonardian Itinerary The Panoramas of Leonardo Da Vinci

Visita guidata alla Chiesa di Orbignano e Colle di Leporaia. Percorso guidato di 6 Km (difficoltà media con tratti in salita), alla scoperta dei panorami che hanno ispirato Leonardo da Vinci.

Punto di ritrovo: presso il distributore IP, Via Leonardo da Vinci n° 44, Lamporecchio, con partenza alle 15:30 e il rientro è previsto per le ore 18:00.

# LARCIANO

---

## Castelmartini Evento Speciale. Centro di Ricerca Padule di Fucecchio. Visita guidata di birdwatching in inglese nell'area protetta del Padule di Fucecchio

(PRENOTAZIONE OBBLIGATORIA).

Orari: 9:00-12:00.

Costo visita in inglese e guida: 10 € a persona.

Per informazioni e prenotazioni: tel. +39 0573/84540,  
email [fucecchio@zoneumidetoscane.it](mailto:fucecchio@zoneumidetoscane.it)  
Via Don Franco Malucchi n° 115, Larciano.

## Castelmartini Padule Marshland guided Visit in English

The padule Marshland, the biggest inland marsh in Italy, plays a fundamental role in the migratory lines between tyrrhenian sea and the inland: over 300 species of birds pass by here yearly, hence this is a paradise for nature lovers, birdwatchers and photographers. A sketchbook to thicken the birds you've seen is also available.

SCHEDULE from 9.00 to 12.00

COST The english guide is an official one. Cost per participant € 10,00

BOOKING is mandatory by calling ph +39 0573 84540 or email to [fucecchio@zoneumidetoscane.it](mailto:fucecchio@zoneumidetoscane.it)

ADDRESS Via Don Franco Malucchi 115 – Larciano

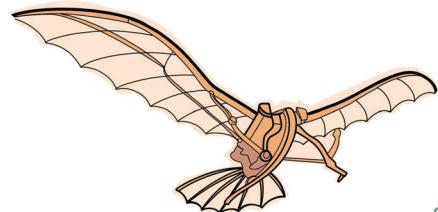



# MASSA E COZZILE

## “Passeggiata tra olivi e Medioevo” all'interno del borgo di Massa.

Dopo la visita al museo si visiteranno i resti dell'antica rocca medioevale posta sulla cima del paese. Si conoscerà durante il percorso la collina toscana, fino a raggiungere Cozzile altro borgo medioevale, dove si avrà una bellissima vista sulla Valdinievole.

Percorso adatto per le famiglie, ma non per i passeggini. Orari: partenza alle ore 10:00 dal parcheggio di Massa (accanto al cimitero).

Attrezzatura: scarpe da ginnastica.

### Guided walk through olive groves and medieval age

This walk will bring you back to the Medieval Age while entering the old village of Massa: like many other villages of that era in Italy, it used to be fenced by big walls, guarded by bell towers and only accessible from big and strong portals, with a castle on the highest point of it.

A nice museum of Sacred objects is visible in the village: once past it, the walk goes back up on the top of the village, where hidden by the olives there are the remains of the old medieval castle. The path rises up to the other village of Cozzile, where the wide panorama of Valdinievole valley is simply breathtaking.

SCHEDULE Sunday 28th April at 10.00 at the public parking of Massa (next to the graveyard); 4km

TOOLS: comfortable walking shoes and water; strollers can be challenging on the stone paths.



26 | open week

# MONSUMMANO TERME



## Itinerario Leonardiano

### Montevettolini

Visita storico-ambientale al Castello di Montevettolini, con osservazione del paesaggio collinare e il percorso ad anello all'interno del borgo percorrendo le antiche vie.

Sosta presso il Palazzo del Podestà per un piccolo ristoro. In questa escursione è possibile vedere la Valdinievole così come disegnata da Leonardo nel suo famoso DISEGNO di S. Maria della Neve.

Orari: partenza ore 15:00.

Difficoltà: l'escursione non presenta particolari difficoltà tecniche.

Attrezzatura: scarpe da trekking.

Per informazioni: tel.0573/84540, email fucecchio@zoneumidetoscane.it

### Leonardian Itinerary Guided Tour of the Castle of Montevettolini

The old village of Montevettolini, dating back to the XIII century, is one of the defensive structures of the Montalbano hill, a natural barrier to the foreigners dominations throughout the centuries. This guided tour is developed on a ring path: after the observation of the countryside around the hill, the walk steps inside the village, in the main square and in front of the Church of San Michele. The Medici Villa at the top of the Montevettolini Hill is visible throughout the guided walk: at some point it is possible to locate the exact point from where LEONARDO DA VINCI realized the famous drawing "DISEGNO", exhibited in Vinci from 15th April this year due to the 500 LEONARDO.

A little restoration will be provided inside the Palace of Podestà.

SCHEDULE Sunday 28th April at 15.00 (or 3.00PM), no challenges

TOOLS comfortable walking or trekking shoes

INFO mandatory booking at ph +39 0573 84540 or email [fucecchio@zoneumidetoscane.it](mailto:fucecchio@zoneumidetoscane.it) to know the meeting point

## UZZANO

“Terre di Era, agricoltura biologica e paesaggio rurale toscano”.

Via Lenzi n. 8, loc. Torricchio Uzzano (PT)

Il laboratorio si svolgerà all'aria aperta presso l'azienda agricola, durante il laboratorio saranno spiegati e mostrati gli elementi fondamentali dell'agricoltura biologica, verranno fatti conoscere alcuni alberi di varietà di frutto antiche e della tradizione, e si cercherà di ricostruire con i partecipanti come era in passato l'organizzazione della Villa padronale toscana.

In azienda infatti c'è una villa protetta dalle belle arti per il suo valore storico e paesaggistico.

I bambini potranno inoltre conoscere la cavalla Era che è molto tranquilla.

N° minimo di partecipanti: 5

Orario: 10:00-13:00 (su prenotazioni entro il 26 aprile).

Per informazioni e prenotazioni: tel. - 340 9198311, e-mail [terrediera@gmail.com](mailto:terrediera@gmail.com)

Special Event - Slow Food Market  
Lands of ERA: biological farming  
and tuscan rural panoramas

A hands-on open air workshop about the biological farming and the essential elements of traditional farming, with the history of the lifestyle in a villa, both for workers and for owners.

SCHEDULE from 10:00 to 13:00 (or 1.00PM) Mandatory bookings within 26th April ph +39 340 9198311 e-mail [terrediera@gmail.com](mailto:terrediera@gmail.com)

## PESCIA

### Collodi Castello

Apertura della Pieve di San Bartolomeo a Collodi Castello con ingresso libero, con visita al borgo di Collodi Castello e alla Villa Garzoni (possibilità di navetta gratuita da Collodi a Collodi Castello).

Orari: 15:00-19.00.

Per informazioni: Roberto Rossi, cell. 3395698255.

### Vellano

Visita guidata alla Cava Nardini di Vellano, Unica Cava di Pietra Serena ancora in attività nella zona (solo su prenotazione).

Orari: 10:00-12:00 e 15:00-17:00.

Per prenotazione: Marco NARDINI ph +39 339 5438705 (solo chiamate, no messaggi).

### Collodi

Visita al Parco di Pinocchio e al Giardino Garzoni.

Per i giorni 21 e 22 Aprile (Pasqua e Pasquetta), per il periodo dal 25 al 28 Aprile e per il 1 Maggio viene proposta l'attività speciale a titolo gratuito come sotto indicata:

Visita GUIDATA GRATUITA

Servizio Guide Straordinario Collodi Castello, Giardino Garzoni e Parco di Pinocchio. Verrà effettuato ogni giorno della Open Week con un limite di 35 partecipanti al giorno

(due viaggi di navetta) su prenotazione obbligatoria al numero di telefono del Giardino Garzoni +39 0572 427314 o presso la biglietteria anche il giorno stesso dalle 9:00 alle 10:00.

Punto di ritrovo davanti all'ingresso del Giardino Garzoni a Collodi.

Biglietti d'Ingresso a carico dei partecipanti, Guida GRATUITA.

Per info: come gli altri giorni dell'Open Week.

### Collodi Castello

Pinocchio writer's Home Village  
Pieve di San Bartolomeo Church

OPENING of the ancient "Pieve" Church of Collodi Castello, overlooking the Valleys of Valdnievole and Lucca, opposite of Montecatino, and visit of the enchanting medieval village of Collodi Castello.

SCHEDULE from 3.00pm to 7.00pm - FREE SHUTTLE from VILLA GARZONI (Collodi village)

ADDRESS Please refer to INFO +39 0572 490919 to obtain MEETING POINT

INFO: Roberto Rossi cell 339/5698255

WEB ADDRESS for additional info [www.pinocchio.it](http://www.pinocchio.it) (combinable with Pinocchio park option)



## Vellano Guided visit of the stone cave “Nardini” in Vellano (Vallefiana)

Don't miss the chance to visit the only active stone cave of the area: it will be possible to visit it with the expert guide of the owner Marco Nardini.  
SCHEDULE from 10.00 to 12.00 and from 15.00 (or 3.00PM) to 17.00(or 5.00PM)  
INFO mandatory booking with Marco NARDINI ph +39 339 5438705

.....

## Collodi Free guided visit to the Pinocchio Park and Garzoni Garden

GUIDED VISIT of the Castle of Collodi , Garzoni Historical garden and Pinocchio Park  
With a limit of 35 participants per day: don't miss the chance to visit the historical wooden puppet park and the medieval borgo of Collodi Castle, where everything seems to be living out of the famous novel. Villa Garzoni majestic garden will also be open for visits.  
SCHEDULE as follows (GUIDES LANGUAGE ITA& ENG)  
10,30 free shuttle in front of Garzoni Historical Garden up to Collodi Castle;  
11,30 free guided tour at the Historical Garzoni Garden and Collodi Butterfly House;  
15,30 guided tour of Monumental Pinocchio Park.  
TICKET Guide service is free, ticket must be purchased: please check [www.pinocchio.it](http://www.pinocchio.it) for costs and purchasing;  
ADDRESS Parco di Pinocchio, loc. Collodi – Pescia (PT)  
INFO please check [www.pinocchio.it/en](http://www.pinocchio.it/en) for more info, including “how to get there” with a shuttle from Montecatini Terme, Viale Verdi BUS Stop  
WEB ADDRESS for info [www.pinocchio.it/en](http://www.pinocchio.it/en)





*APERTURE*  
/ STRAORDINARIE

*Special openings*

# BUGGIANO /

**Lunedì 22 Aprile  
e Domenica 28 Aprile**

BUGGIANO CASTELLO

## Apertura Palazzo Pretorio Di Buggiano Castello

Il Palazzo del Podestà, risalente al XII secolo, conserva sulla facciata numerosi stemmi quattrocenteschi e cinquecenteschi e domina tutta la Valdinievole.

Per l'occasione sarà possibile visitare la mostra di pittura "Il Giardino dell'Atelier, percorsi di luce e creatività" a cura dell'Ass. Culturale Atelier Chiaro Scuro.

Orari: 15:00-19:00.

Per informazioni: [www.buggianocastello.it](http://www.buggianocastello.it)

**Domenica 28 Aprile**

BUGGIANO CASTELLO

## Evento Speciale. "La campagna dentro le mura X° Edizione"

Gli orti di agrumi e i giardini segreti di Buggiano Castello apriranno al pubblico per una passeggiata esperienziale nel borgo degli agrumi caratterizzata da emozionanti percorsi sensoriali.

Evento Organizzato col Comune di Buggiano e l'Associazione Culturale Buggiano Castello

Orari: 9:00-13:00 e 14:00-19:00.

Costo di ingresso: 9,00€ a persona, ridotto 7,00€ (soci Fai muniti di tessera, utenti di Trenitalia muniti di biglietto del giorno), gratuito per bambini fino a 13 anni

Per informazioni: sito [www.buggianocastello.it](http://www.buggianocastello.it)

**Monday 22nd and Sunday 28th April**

BUGGIANO CASTELLO

## Apertura Palazzo Pretorio Di Buggiano Castello

The Palazzo PRETORIO palace, dating back to the XII century, shows on its facade many shields from XV and XVI century, and dominates the Valley Valdinievole.

OPENING HOURS: on Monday 22nd April from 15 (or 3PM) to 19

(or 7PM):

on Sunday 28th April from 9am to 19 (or 7PM)

During these special openings a Paintings exhibition from a local artist will also be visible inside the palace.

INFO on [www.buggianocastello.it](http://www.buggianocastello.it)

**Sunday April 28th 2019**

## Special event. "La campagna dentro le mura X° Edizione"

That is an event dedicated to the secret gardens, literally "a countryside within the walls": this is the Xth edition and it attracts garden lovers from all over the world.

This event is organized by the Municipality of Buggiano and the cultural association Buggiano Castello, more info on [www.buggianocastello.it](http://www.buggianocastello.it)

Entrance: €9,00 per person, reduced ticket €7,00 (for people with a valid Trenitalia train ticket), free for kids under 13 years of age. Shuttle provided from Borgo a Buggiano.

# CERRETO GUIDI /

**Lunedì 22, Giovedì 25  
e Domenica 28**



## Itinerario Leonardiano Apertura straordinaria e visita guidata alla Villa Medicea famosa per le scalinate del Buontalenti.

Durante la visita si avrà la possibilità di visitare le sale dei Medici e i tesori conservati all'interno della Villa.

Sarà inoltre possibile visitare l'incredibile "Miniatura all'uncinetto", che per il periodo dell'Open Week ospiterà il nuovo allestimento "Vinci all'uncinetto".

Orario: 10:30-12:00.

Per informazioni: Ufficio Cultura e Turismo, tel. 0571-906225 e-mail: [v.bonfanti@comune.cerreto-guidi.fi.it](mailto:v.bonfanti@comune.cerreto-guidi.fi.it) dalle ore 8.00 alle ore 13.30 tutti i giorni (il mercoledì anche in orario 15.00 - 18.00).

Le visite si svolgeranno solamente durante la mattina.

**30 | open week**

Monday 22nd, Thursday 25th  
and Sunday 28th April

## Leonardian Itinerary Special Opening with Guided Tour

Guided visit of the VILLA MEDICEA of CERRETO GUIDI, worldwide famous because of the monumental staircase from Buontalenti, an architect who most probably was inspired by the scenographic design of Leonardo da Vinci theatre scenographies in Milan, years before, at Sforza's. A huge miniature in croquet of Cerreto Guidi and Vinci will also be visitable during these dates.

For INFO please call the Tourist office of Cerreto Guidi ph +39 0571 906225 email v.bonfanti@comune.cerreto-guidi.fi.it every morning.

## LARCIANO /

**Domenica 21, Lunedì 22, Venerdì 26, Sabato 27, Domenica 28 Aprile & Mercoledì 1° Maggio**

CASTELMARTINI  
PADULE DI FUCECCHIO

## Aperture del Centro Visite della Riserva Naturale del Padule di Fucecchio e dell'osservatorio birdwatching de Le Morette, a cura del Centro RDP.

Orario: 9:00 – 12:00 e 14:30 – 17:30

per informazioni: tel. +39 0573-84540. email: fucecchio@zoneumidetoscane.it

Sunday 21st, Monday 22nd, Friday 26th, Saturday 27th, Sunday 28th April and Wednesday 1st May

CASTELMARTINI  
PADULE DI FUCECCHIO

## Special Openings of the Research and Visitor center of Padule Marshland, and of the LE MORETTE observatory.

The center guests a permanent exhibition about the humid area and several temporary exhibition of naturalistic photos or drawings. From the Research and Visitor center the Observatory of LE MORETTE can be reached within an easy walk through the tuscan woods of oaks: once there many species of birds can be seen from a close distance.

SCHEDULE: these days from 9.00 to 12.pm and from 14.20 (or 2.30pm) to 17.30 (or 5.30pm)

INFO please call +39 0573 84540 email mailto:fucecchio@zoneumidetoscane.it

ADDRESS Via Don Franco Malucchi 115 – Larciano

**Dal 22 Aprile al 5 Maggio**



## Itinerario Leonardiano

**Omaggio a Carlo Pedretti.  
Leonardo da Vinci "La bellezza".**

**Omaggio a Carlo Pedretti.  
Leonardo da Vinci "L'anatomia".**

Presso la sala consiliare "A. Pappalardo".

Evento organizzato per gentile concessione della Fondazione Pedretti, in collaborazione della Proloco Larciano

ORARI di Apertura: FERIALE 9 – 12 / SABATO e FESTIVI 9 – 12 e 15.30 – 18.30

Per informazioni: 349 2103987, 347 6378617, 337 797850, Fb. Comune di Larciano, Fb. Associazione Pro Loco Larciano, email info@prolocolarciano.it

From April 22nd to May 5th

Leonardian Itinerary

500 – LEONARDO EVENT

Special opening: Exhibition and Tribute to Carlo Pedretti: "Leonardo da Vinci, La Bellezza & l'Anatomia", an exhibition related to the beauty and the anatomy in the drawings of Leonardo da Vinci.

Organized by kind concession of the Pedretti Carlo and Rossana Foundation, with Proloco Larciano.

SCHEDULE Opening times Mon – Fri from 9.00 to 12.00pm / Saturday 9.00 – 12.00pm and from 15.30 (or 3.30pm) to 18.30 (or 6.30pm)

INFO Please call ph +39 3492103987 or +39 347 6378617 or email info@prolocolarciano.it

**Dal 23 Aprile al 5 Maggio**

BAGNOLO

## Museo Itinerante "Casa Dei"

Mostra temporanea di foto storiche del Padule di Fucecchio e attrezzi rurali

INFO Museo della Civiltà Contadina "Casa Dei"

cell 335-7789139, mail associazionecasadei@gmail.com

From April 23rd to May 5th

## Itinerant Exhibition "Casa Dei"

Temporary exhibition of historical pictures from the Padule

Marshland area, and rural tools from the old times: history, evolution and everyday life uses in the marshlands.  
SCHEDULE everyday from 15.30 (or 3.30pm) to 18.30 (or 6.30pm)  
INFO PIs call +393357789139 or email [associazioneecasadei@gmail.com](mailto:associazioneecasadei@gmail.com).

## MONSUMMANO / TERME

### Domenica 21 e Lunedì 22 Aprile

#### **Basilica di Maria SS.ma della Fontenova e Cripta con apertura straordinaria della cripta**

Orari: 9:00-10:45 e 15:00-18:00.

### Sunday 21 and Monday 22 April

#### **Church of Holy Mary of Fontenova and its crypt, with exceptional access to the miracle source of water as per per the popular catholic legend**

SCHEDULE Sunday 21st April 9.00 - 10.45 and 15.00 (or 3.00PM) - 18.00 (or 6.00PM)

Monday 22nd April 9.00 - 10.00 and 15.00 (or 3.00PM) - 18.00 (or 6.00PM)

INFO address of the Church is Piazza Giusti square, Monsummano Terme

### Giovedì 25 Aprile

#### **Museo della Città e del Territorio**

Ingresso gratuito alla mostra "Un itinerario di architettura e arte nel segno di Leonardo. L'oratorio di S. Maria della neve a Montevettolini" in occasione del 500° anniversario della morte dei Leonardo da Vinci

ore 9 -13 /16 -18

Piazza Ferdinando Martini - Monsummano Terme  
[www.museoterritorio.it](http://www.museoterritorio.it)

MONSUMMANO ALTO

#### **Parapendio: Esperienza di Volo Libero con Insegnanti**

Area allestita per gli amanti del parapendio o volo libero. Presenti istruttori dell'Aeroclub Pisa con prove pratiche.

**32 | open week**

Orario: 15:00.

Per informazioni chiamare: Walter +39 3347779747.

Sito Web: [www.parapendiopisa.it](http://www.parapendiopisa.it)

### Thursday, April 25th

#### **Museum "Museo della Città e del Territorio"**

An itinerary of architecture and art in the name of Loenardo. The oratory of Santa Maria della Neve church in Montevettolini.

SCHEDULE from 9.00 to 13.00 (or 1.00PM) and from 16.00 (or 4.00PM) TO 18.00 (or 6.00PM)

INFO Piazza Ferdinando Martini, Monsummano Terme  
[www.museoterritorio.it](http://www.museoterritorio.it)

MONSUMMANO ALTO

#### **Paragliding experience**

A breathtaking panorama from the top of Monsummano Alto hill where a special area of paragliding lovers will be organized and handled by the Aeroclub Pisa, with their own teachers and instructors.

SCHEDULE Thursday 25th April from 15.00 (or 3.00PM)

INFO Mandatory booking or info to Mr Walter Bardi ph +39 3347779747 or [www.parapendiopisa.it](http://www.parapendiopisa.it)

## MONTECARLO /

### Domenica 21 & Lunedì 22 Aprile e da Giovedì 25 a Domenica 28 Aprile

#### **Apertura e Visita Fortezza del Cerruglio**

Una imponente fortificazione, più volte distrutta e ricostruita e molte volte oggetto di riprese e set televisivi, si taglia nell'ultimo avamposto della Valdinievole da sempre contesa tra Lucca e Firenze: bastioni, barbacani e torri in mattone rosso acceso sono ben visibili da tutta la valle, e il giardino all'italiana all'interno crea un equilibrio di colori e forme che lascia senza fiato. Paradiso dei fotografi, appartiene da secoli ai discendenti della stessa famiglia.

Orario di apertura: dalle 15:00 al tramonto

Ingresso a pagamento: 5 euro biglietto intero, 3 euro ridotto (oltre 65 anni)

ragazzi gratis fino a 12 anni

Per informazioni: Tel. 0583-22401 - mail: [valter\\_menchini@yahoo.com](mailto:valter_menchini@yahoo.com)

Indirizzo: Via della Fortezza, 4 - 55015 Montecarlo (LU)  
- Si consiglia di parcheggiare ai piedi del paese e salire a piedi, anche per gustare la vista dell'imponente fianco della fortezza.

Sunday 21 and Monday 22 April and from Thursday 25 to Sunday 28 April

## Special opening and guided tour of the Cerruglio Fortress

An imposing fortification, many times destroyed and rebuilt and many times used as a set for medieval movies, series or docs: it has been forever the last castle of Valdinievole, contended from Lucca and Florence, and perfectly identified for its red bricks and towers, that design a profile recognizable from all the angles of the valley. Offering great news and panoramas, it is a paradise for photographers, and belongs from centuries to the same family.

SCHEDULE all days above from 15.00 (or 3.00PM) to dawn  
INFO for bookings ph +39 0583 22401 or email valter\_menchini@yahoo.com  
address Via Fortezza, 4 - 55015 Montecatino (LU) - We recommend to park at the feet of the village.

## MONTECATINI / TERME

Domenica 21 & Lunedì 22 Aprile

### Apertura delle Terme Tettuccio per la sola visita

Con ingresso gratuito dalle ore 10.00 alle ore 19.00. - Sarà in funzione il Caffè Storico e tutto lo stabilimento termale sarà visitabile, incluso il parco. Saranno altresì organizzate visite guidate in italiano e in inglese alle 11.00 e alle 16.00.

Indirizzo: Terme Tettuccio Viale Verdi - Piazza Giusti.

Per i partecipanti della Open Week sono stati predisposti i seguenti pacchetti promozionali:

Proposta Olistica alle Terme: 1 Massaggio Ayurvedico detossinante da 50 min / 1 Entrata in Sauna e Bagno Turco 60 min  
Totale: 81 euro pp.

Proposta Estetica alle Terme: 1 maschera viso fango + massaggio viso 20 minuti/ 1 massaggio Montecatini Relax 50 minuti 67 euro - Totale: 96,30 euro pp.

Per informazioni e prenotazioni:  
[www.termemontecatini.it](http://www.termemontecatini.it)

Sunday 21 and Monday 22 April

## Terme di Montecatini - Montecatini spa

Special opening of the Montecatini SPA Tettuccio building (FREE entrance); the liberty bar and the commercial gallery will be open for these dates.

GUIDED VISIT in Italian and English at 11.00 and 16.00 (or 4.00PM)

SCHEDULE opening from 10.00 to 19.00 (7PM)

INFO Terme Tettuccio Viale Verdi - Piazza Giusti [www.termemontecatini.it](http://www.termemontecatini.it)

A special deal at the SPA for Open Week 2019

Olystic Proposal

1 Ayurvedico detox massage 50 min / 1 Sauna & turkish bath 60 min

Totale: 81 euro pp

Esthetical Proposal

1 facial mud mask + massage 20 min / 1 Montecatini Relax massage 50 min

Totale: 96,30 euro pp

INFO& BOOKINGS [www.termemontecatini.it](http://www.termemontecatini.it)

Da Domenica 21 Aprile a Mercoledì 1° Maggio

### Stabilimento "La Salute": "La Salute in Festa"

Apertura dello Stabilimento Termale e del Parco della Salute dalle 10 alle 18.

Per informazioni: <https://www.facebook.com/La-Salute-Montecatini-Terme>

From Sunday 21st April to Wednesday 1st May

### La Salute Terme Building Special Opening "La Salute in Festa"

Everyday opening of the historical building of Salute and its park from 10.00 to 18.00 (or 6.00PM)

SCHEDULE Monday 22nd April selling of Pic Nic kits in the park, with games and animation for kids; Thursday 25th April and Wednesday 1st May Musica Live music in the afternoon

INFO <https://www.facebook.com/La-Salute-Montecatini-Terme>

La-Salute-Montecatini-Terme

## Mostra Fotografica presso “Circolo Casina Rossa” in Viale Fedeli

Mostra fotografica e documenti dagli anni '20 ai giorni nostri. “Lawn Tennis, Torretta ..... Stile ed eleganza” - Omaggio al Maestro Arrigo Conti a cura dell'Associazione di volontariato Angeli del Bello di Montecatini Terme.

Orari: 16:00-19:00.

Per informazioni: [angelidelbellomontecatini@gmail.com](mailto:angelidelbellomontecatini@gmail.com)

### Special Opening: Photography exhibition “Lawn Tennis, Torretta: stile ed eleganza”

with historical pictures of the tennis of Montecatini Terme, dedicated to Arrigo Conti and organized by Angeli del Bello association.

SCHEDULE every opening day from 16.00 (or 4.00PM) to 19.00 (or 7.00PM)

INFO Circolo Casina Rossa, Viale Fedeli Montecatini  
[angelidelbellomontecatini@gmail.com](mailto:angelidelbellomontecatini@gmail.com)

## Per l'intero periodo OPEN WEEK 2019

MONTECATINI ALTO



### Itinerario Leonardiano Mostra “La Valdinievole vista con gli occhi di Leonardo da Vinci”

Mostra sulle “visioni” di Leonardo ed esposizione dei modelli delle macchine disegnate dal genio di Vinci a grandezza naturale, nella Rocca di Montecatini Alto. Centro civico in via Lemmo di Balduccio 5 e Rocca medievale. Ingresso a pagamento € 5,00  
INFO [www.montecatini-alto.it](http://www.montecatini-alto.it)

COME ARRIVARE a Montecatini Alto (oltre alla propria auto)

Funicolare da Piazza Lido Cardelli, dalle 10.00 alle 24.00 tutti i giorni (interruzione ora di pranzo) [www.funicolare-montecatini.it](http://www.funicolare-montecatini.it)

A piedi o MTB, sul percorso de LA CORTA (accanto alla Funicolare).

Scarica l'applicazione FIND YOUR FUN - Montecatini Outdoor per i percorsi GPX

34 | open week

For the whole period  
OPEN WEEK 2019

### MONTECATINI ALTO Leonardian Itinerary Exhibition “Valdinievole: a look by Leonardo da Vinci”

The exhibition is dedicated to the visions of Leonardo in Valdinievole: a big expositions of the machines of Leonardo will be kept in the rocca, the highest fenced area of the village.

SCHEDULE every day of the open week from 10.00 to 12.30 and from 14.30 (or 2.30PM) to 18.30 (or 6.30 PM) at the Civic Center in via Lemmo di Balduccio, 5. Cost per person € 5,00  
INFO [www.montecatini-alto.it](http://www.montecatini-alto.it) or [www.conglocchidileonardo.it](http://www.conglocchidileonardo.it)

HOW TO REACH MONTECATINI ALTO (other than with your car)

Funicolar from Piazza Lido Cardelli, from 10.00 to 24.00 (12.00AM) everyday (with lunch break from 13.00 to 14.30) [www.funicolare-montecatini.it](http://www.funicolare-montecatini.it)

Walking or Biking, on our walking path LA CORTA (next to Funicolar) or VIA AMORE, starting from Viale Fedeli, Montecatini Terme.

Download the app FIND YOUR FUN - Montecatini Outdoor to find out the GPX files of the tracks

## PESCIA /

Domenica 21, Venerdì 26, Sabato 27,  
Domenica 28 Aprile

### Palagio & Gipsoteca “Libero Andreotti”

La Gipsoteca Libero Andreotti, che si può definire un museo d'arte moderna, rappresenta un evento insolito nell'ambito del panorama museale italiano. Formato da 230 gessi provenienti direttamente dallo studio dello scultore, il museo è nato grazie alla generosa donazione della famiglia.

La Gipsoteca “Libero Andreotti” di Pescia è situata all'interno del Palagio, uno degli edifici della città più ricchi di storia, il cui nucleo originario risale al XIII secolo. La struttura si costituì fino al 1424 come nobile dimora del Podestà locale, ospitando poi nei secoli un istituto di credito, una scuola, un granaio, un'armeria, un piccolo teatro, e ancora, agli inizi del Novecento, un ospedale di fortuna, un asilo e una falegnameria.

Orari: 10:00-12:30 e 16:00-19:30.

Per informazioni: 0572/490057.

Per visite guidate: Cooperativa Keras +39 331 6476766, email [emanuel.carfora@keras.it](mailto:emanuel.carfora@keras.it)

Piazza del Palagio n° 7.

Sunday 21, Friday 26, Saturday 27,  
Sunday 28 April

## Palagio & Gipsoteca “Libero Andreotti”

The Gipsoteca (plaster cast) Libero Andreotti may be defined a museum of modern art, and represents quite a peculiar artistic event in Italy: counting more than 230 plasters directly donated by the author, this museum was indeed born because of the author's family will.

The Gipsoteca museum is located inside the old palace named Palagio, originated in the XIII century, that through the centuries became the governor's palace, then a school, a hospital and many other things.

### SCHEDULE

Sunday 21st April (Easter) 10:00/12:30-16:00 (4.00PM)/19:30 (7.30PM)

Friday 26th April 09:00/12:00-15:00 (3.00PM)/18:00(6.00PM)

Saturday 27th April 10:00/12:30-16:00(4.00PM)/19:30(7.30 PM)

Sunday 28th April 10:00/12:30-16:00 (4.00PM)/19:30(7.30PM)

Wednesday 1st May 10:00/12:30-16:00(4.00PM)/19:30(7.30 PM)

INFO Piazza del Palagio, 7 – Pescia Tel. Ph+39 0572 490057

For guided visits Cooperativa Keras ph+39 331 6476766  
e-mail: emanuel.carfora@keras.it

## Venerdì 26 e Sabato 27 Aprile

### Palazzo del Vicario

Sede del Comune di Pescia. Aperture e visita con un accompagnatore.

Venerdì 26 dalle ore 9,00 alle ore 18,00

Sabato 27 dalle ore 9,00 alle ore 12,00

### Venerdì 26 e Sabato 27 Aprile

## Special Opening: Palazzo del Vicario

This Palace was built between XIII and XIV century, owned by the municipality and used as a Town Hall ever since. It was fully restored at the beginning of 1900, and the facade has been reprojected into a new – medieval style, which was not his original.

Interesting frescoes inside the rooms and an oil on canvas painting of Domenico Buonvicini.

SCHEDULE guarded visits Friday 26th April from 9,00 to 18,00 (6.00PM) Saturday 27th April from 9,00 to 12,00

INFO Comune di Pescia Piazza Mazzini, 1 – ph +39 0572 4920

## Da Lunedì 22 A Martedì 30 Aprile

### Fondazione Conservatorio Femminile San Michele - Pinacoteca

(VISITA GUIDATA SOLO SU PRENOTAZIONE).

Orari: 15:00-17:00.

Per prenotazioni: Vittorugo Franchi, 3493618421.

Piazza Matteotti n° 13, Pescia.

### From Monday 22nd to Tuesday 30th April

## Special Opening: Women Conservatory and Pinacoteque “San Michele” Foundation

The Art Gallery is located in the former benedictin monastery of San Michele, which we know about since 1104. Many important paintings are exposed here, such as “Last supper” from Fieravante Sansoni di Sorana.

The church of San Michele will also be visible with its artistic glasses, or the wooden choir originally built in the XVI century

SCHEDULE all days above from 15.00 (3.00PM) to 17.00 (or 5.00pm)

INFO Piazza Matteotti, 13 Pescia – GUIDED VISITS pls call +39 349 3618421

## Domenica 21, Lunedì 22, Giovedì 25, Domenica 28 Aprile

### Visita libera della Chiesa di San Francesco

La chiesa ospita la straordinaria Pala di Bonaventura Berlinghieri, raffigurante San Francesco ed alcuni suoi miracoli, considerato il ritratto più simile al suo vero volto, essendo stato dipinto a soli sei anni dalla morte del Santo, legato alla storia di Pescia, da dove si dice sia passato nei suoi viaggi apostolici. Date e orari per visita libera:

Domenica 21 Aprile Pasqua e Lunedì 22 Aprile Pasquetta dalle ore 14,00 alle ore 17,00

Giovedì 25 Aprile dalle ore 14,00 alle ore 17,00

Domenica 28 Aprile dalle ore 14,00 alle ore 17,00

Mercoledì 1° Maggio dalle ore 14,00 alle ore 17,00

Sunday 21, Monday 22, Thursday 25,

Sunday 28 April

Special opening: church of San  
Francisco (with wooden paintings from  
Berlinghieri)

This church belongs to the old diocese of Pescia, and it was built on the XIII century, after the legend that says San Francisco passed from here at the time.

The church has got just one nave with some chapels on the sides: on one of this the legendary wooden pale of San Francisco and his life from Berlinghieri, known worldwide because it was painted just 6 years after the death of the Saint, so it means the resemblance must be realistic, provided that the author met the Saint. (1235)

#### SCHEDULE

Sunday 21st April & Monday 22nd April from 14.00 (or 2.00PM) to 17.00 (or 5.00PM)

Thursday 25th, Sunday 28th April and Wednesday 1st May from 14.00 (or 2.00PM) to 17.00 (or 5PM)

GUIDED visit on Thursday 25th 16.00

INFO Piazza San Francesco – Pescia

## Giovedì 25 Aprile

### Chiesa di Sant'antonio Abate

(Monumento ligneo dei Santi Brutti).

Orari: 10:00–16:00.

Via Battisti n°43, Pescia.

Per informazioni e prenotazioni: tel. 0572 490057 o per email a [gipsoteca@comune.pescia.pt.it](mailto:gipsoteca@comune.pescia.pt.it)

Thursday April 25

### Church of Sant'Antonio Abbey

The very tiny church of Sant'Antonio Abbey, one nave and latin cross based, has a number of frescoes from XV century of great value. In the left part of the altar there is a wooden sculpture from XII century, a deposition of christ called "santi brutti – ugly saints" from a popular local tradition due to the medieval factory of it.

SCHEDULE Thursday 25th April 2019 from 10.00 to 16.00 (or 4.00PM) Guided visita t 16.00 (4.00PM)

INFO Via Battisti, 43 – Pescia

## Da Giovedì 25 Aprile a Mercoledì 1° Maggio

### Hesperidarium – Museo Degli Agrumi

(NECESSARIA LA PRENOTAZIONE ENTRO VENERDÌ 29 MARZO).

Orari: da lun. a ven. 8:00-12:30 e 14:00-18:30, sab. e dom. 9:00-13:00 e 15:00-19:00.

Costo biglietto per Open Week: 3,50 € a persona, free per i bambini sotto i 5 anni.

Per informazioni e prenotazioni: Via del Tiro a Segno n° 55 Castellare di Pescia, tel. 0572/427928, fax 0572/429605, email [info@giardinodegliagrumi.it](mailto:info@giardinodegliagrumi.it), siti [www.oscartintori.it](http://www.oscartintori.it), [www.giardinodegliagrumi.it](http://www.giardinodegliagrumi.it)

From Thursday 25 April to Wednesday 1 May

### Hesperidarium – Citruses Museum

This is an international garden, featuring more than 200 species of citruses coming from all over the world; it is also a renowned botanic park due to the presence of essences from the XVI century, or coming from 5 continents. The collection is exposed into an itinerary inspired by the figure of Pinocchio, the wooden puppet whose park is just 2 miles from here.

An extraordinary collection to visit

SCHEDULE: days of opening 9:00 – 12:30; 15:00 (3.00PM) – 18:30 (6.00PM)

INFO. ticket OPEN WEEK 2019 euro 3,50 adults FREE under 5 years

Via del Tiro a Segno, 55 – Castellare di Pescia (Pescia) Tel: +39 0572 – 427928

[www.oscartintori.it](http://www.oscartintori.it), [www.giardinodegliagrumi.it](http://www.giardinodegliagrumi.it); e-mail [info@giardinodegliagrumi.it](mailto:info@giardinodegliagrumi.it)

## Martedì 23, Mercoledì 24, Venerdì 26 & Sabato 27 Aprile

### Museo Del Bonsai

Per contatti e informazioni Via Provinciale Lucchese, 159 51012 – Pescia (PT)

phone (+39) 0572 429262 mail [info@franchi-bonsai.it](mailto:info@franchi-bonsai.it)

Ingresso libero

Tuesday 23, Wednesday 24, Friday 26 & Saturday 27 April

### Bonsai Museum

The Bonsai museum, opened in 1992, offers to the bonsai lovers a huge collection of plants coming from all over the world, among the rarest existing on earth, and very old.

The museum was founded by the family Franchi, and it is visited every year by hundreds of experts.

SCHEDULE 8,00/13,00 – 14,30 (2.30pm) /19,00 /7.00PM)

INFO Via Provinciale Lucchese, 159 51012 – Pescia Ph+39 0572 429262 mail [info@franchi-bonsai.it](mailto:info@franchi-bonsai.it).

FREE entrance

## Per l'intero periodo OPEN WEEK 2019

### Mostra presso la Stamperia Benedetti, delle antiche macchine tipografiche e delle pubblicazioni stampate dal 1800 ad oggi.

Orari: 10:00-12:00 e 15:00-17:00. Visita gratuita su prenotazione: 0572/477998, 334/8091315. Piazza Matteotti n°10.



For the whole period  
OPEN WEEK 2019

## Ancient printing machines and ancient prints and graphics exhibition

**BENEDETTI Historical Print-shop**

Historical printing machines exhibition, with industrial design elements and ancient original prints and graphics: guided visits with the print-shop owner and artisanal workers.

**SCHEDULE** from 10.00 to 12.00 and from 15.00 (3.00pm) to 17.00 (5.00pm) **FREE ENTRANCE**

**ADDRESS:** Piazza Giacomo Matteotti,10 – Pescia (PT)

**INFO** mandatory booking for guided tours ph +39 0572 477998 or ph +39 334/8091315

[www.stamperiabenedetti.it](http://www.stamperiabenedetti.it) (only Italian)

**PIETRABUONA (VALLERIANA)**

## Apertura Straordinaria Museo Della Carta & Archivio Stofico Magnani con illustrazione del progetto del Museo e dell'Impresa Magnani e visita alla mostra "20x15".

Orari: ritrovo ore 10:30 presso il Museo della Carta, Piazza della Croce n°1 Pietrabuona Pescia.

Ore 10:30-11:30 Illustrazione del Progetto del Museo e dell'Impresa Magnani.

Ore 11:30-12:30 visita alla mostra "20x15", opere su carta per l'Archivio Storico Magnani di Pescia, presso l'Archivio Storico Magnani.

Per informazioni: Associazione Museo della Carta di Pescia Onlus Piazza della Croce n°1 Pescia,

tel. +39 0572/408020, fax +39 0572/408008, email [museo@museodellacarta.org](mailto:museo@museodellacarta.org)

## Da Martedì 23 Aprile a Mercoledì 1° Maggio

**VELLANO (VALLERIANA)**

## Museo Etnografico del Minatore e del Cavatore

Con ingresso libero e gadget omaggio per tutti i bambini.

Apertura SOLO SU PRENOTAZIONE Publio Biagini ph +39 330 910517 - 0572 409181

Orari 9.30 - 13.00 / 15.00 - 18.00

Via 17 agosto 1944, 10a loc Vellano (Pescia).

From Tuesday 23 April to Wednesday 1 May

**VELLANO (VALLERIANA)**

## Special opening: A CAVEMAN COLLECTION: "La Miniera di Publio"

A long lasting life collection of cave man tools and mineral rocks kept in a small museum in the village of Vellano, the biggest one in the Valleriana, or Switzerland from Pescia as they call this area: the tools and rocks also come from the active stone cave "Nardini" close-by.

All the kids visiting with families will get a free gift from the museum!

Please call Mr Biagini +39 330 910517 or ph +39 0572 409181 in advance to arrange visits.

**SCHEDULE** from 9.00am to 1.00pm and from 15.00 (3.00pm) to 18.00 (6.00pm)

**ADDRESS** from Pescia drive up in Via Mammianese and follow to Vellano; Via 17 Agosto 1944 - Vellano (Pescia) - restaurants open in the village during Open Week-  
**INFO** ph +39 0572 409181 or +39 330 910517 or email [laminieradipublio@libero.it](mailto:laminieradipublio@libero.it)

## PONTE BUGGIANESE

Lunedì 22 Aprile e Sabato 27 e Domenica 28 Aprile

### Dogana medicea del Capannone

Aperto al pubblico dalle ore 14.00 alle ore 19.00 con merenda di Pasquetta; all'interno della Dogana sono presenti mostre fotografiche sul Padule di Fucecchio ed è visitabile il del museo sull'Eccidio Nazi-fascista del Padule.

**INGRESSO LIBERO.** Dogana del Capannone Via Capannone, 252, 51019 Ponte Buggianese PT

Tuesday 23, Wednesday 24, Friday 26 & Saturday 27 April

### The Dogana Palace of Capannone opens to public from 14.00 (or 2.00PM) to 19.00 (to 7.00PM)

With a nice local food break (only on Monday 22nd); the Dogana Palace guests a permanent exhibition over the terrible massacre of Nazis during the 2nd World War in the area, together with documentations related to life in Marshlands. **FREE ENTRANCE**

**INFO** Dogana del Capannone Via Capannone, 252, 51019 Ponte Buggianese PT

Per l'intero periodo  
**OPEN WEEK 2019**

---

## In Barchino nel Padule di Fucecchio

VISITA GUIDATA con la TIPICA BARCA del Padule di Fucecchio: sempre possibile nei giorni della Open Week a prezzo promozionale, per vedere centinaia di specie di uccelli e la vegetazione sconfinata dell'area umida interna più estesa d'Europa

Possibile anche la VISITA NOTTURNA, con partenza all'imbrunire, e aperitivo al termine

Costo € 30,00 adulti e € 10,00 bambini sotto i 14 anni.

Informazioni presso [associazionevolpoca@virgilio.it](mailto:associazionevolpoca@virgilio.it)  
tel +39 329 4340338

Meeting point presso Associazione Volpoca (loc. Anchione) – Dogana del Capannone

For the whole period  
**OPEN WEEK 2019**

---

## On boat around the Fucecchio marshlands – guided boat “barchino” tours.

Guided visit with the typical small boat “barchino” used by countrymen in the past: hundreds of birds can be spot on their spring and summer habitat, the largest inland humid marsh area in Italy and Europe.

NEW! SUNSET VISIT: departure at dawn, with final aperitive.

SCHEDULE from SUNRISE – 6.00am – until SUNSET, last departure

COST € 30,00 per adult and FREE for kids under 14y –

Reservation is MANDATORY

INFO ph +39 329 4340338 email [associazionevolpoca@virgilio.it](mailto:associazionevolpoca@virgilio.it)

ADDRESS Meeting point at Associazione Volpoca (loc. Anchione) – Dogana del Capannone

WEB ADDRESS for more info [www.tomontecatini.com/en/valdinievole/padule-di-fucecchio-riserva-naturale](http://www.tomontecatini.com/en/valdinievole/padule-di-fucecchio-riserva-naturale)

## SERRAVALLE / PISTOIESE

Sabato 20, Domenica 21, Lunedì 22 , e da Giovedì 25 a Domenica 28 Aprile

---

Visita al borgo medievale e la Torre del Barbarossa  
38 | open week

La visita parte dalla Rocca di Castruccio e prosegue poi alla scoperta della Chiesa di San Michele dove è presente il trittico con Madonna in Trono e il Bambino datato al 1439 e attribuito a Bartolomeo di Andrea Bochi. Si potrà visitare anche l'Oratorio della Vergine Assunta, con i suoi affreschi trecenteschi. La visita termina alla Torre del Barbarossa, innalzata nel 1140.

Orario apertura: 10:00-13:00 / 14:00-18:00.

INFO Ufficio Informazioni Turistiche tel. +39 0573/917308, mail [turismo@comune.serravalle-pistoiese.pt.it](mailto:turismo@comune.serravalle-pistoiese.pt.it)

INFO anche presso Ufficio Cultura tel. +39 0573/917204, mail [cultura@comune.serravalle-pistoiese.pt.it](mailto:cultura@comune.serravalle-pistoiese.pt.it)

INFO Ufficio Informazioni Turistiche ph +39 0573 917308

Saturday 20, Sunday 21, Monday 22 and from Thursday 25 to Sunday 28 April

---

## Special Opening: Open week 2019 guests SERRAVALLE PISTOIESE again!

It is possible to visit the Medieval Village and its Barbarossa majestic Tower will be available for FREE VISITS! The tours will start from Castruccio medieval castle and goes on at the San Michele church and the Virgin Oratory, with frescoes from 1300. The visits will end at the Barbarossa medieval tower, erected in 1140 and climbable up to the top.

SCHEDULE from 10.00am to 1.00pm and from 14.00 (or 2.00PM) to 18.00 (or 6.00PM)

FREE ENTRANCE

ADDRESS Via Giuseppe Garibaldi and the Castruccio Castle square – please park down the hill, alongside the road up to the Village!- restaurants open and available –

INFO ph +39 0573 917308 email [turismo@comune.serravalle-pistoiese.pt.it](mailto:turismo@comune.serravalle-pistoiese.pt.it) OR Ufficio Cultura ph +39 0573 917204

[cultura@comune.serravalle-pistoiese.pt.it](mailto:cultura@comune.serravalle-pistoiese.pt.it)

WEB ADDRESS for additional info <https://www.visituscany.com/en/destinations/serravalle-pistoiese/>

## Lunedì 22

---

## Camminata guidata da Serravalle Pistoiese a Montecatini Terme

Camminata guidata Serravalle Pistoiese a Montecatini Terme (termine presso Stabilimento La Salute) attraverso il sentiero collinare che attraversa anche Pieve a Nievole. Ai partecipanti, alla fine del percorso,

verrà offerto un piccolo ristoro.  
Ritrovo alle ore 9,30 presso l'Ufficio Turistico di Serravalle.  
Si prega di prenotare al numero 0573 917308

Monday April 22

## Guided walk from Serravalle Pistoiese to Montecatini Terme

A Guided Walk from Serravalle Pistoiese to Montecatini Terme, ending in the former SPA building LA TORRETTA, through the hills path in Pieve a Nievole. A little food break to the participants, at the end of the walk  
SCHEDULE Meeting point 9.30 at the Turistic office of Serravalle. Mandatory booking at  
Ph +39 0573 917308

Domenica 28

## Evento Speciale, Rievocazione Medioevale.

Allestimento di un piccolo accampamento medievale all'interno della Rocca di Serravalle con alcune postazioni di tiro con l'arco storico dislocate in vari punti della Rocca. Gli ospiti verranno accolti dai figuranti ed invitati a visitare una tipica tenda medievale. Al suono dei tamburi, avranno la possibilità di immergersi nell'atmosfera medievale assistendo allo spettacolo offerto in loro onore dagli sbandieratori e dagli arcieri. Sarà inoltre possibile per chiunque lo desideri, cimentarsi nel tiro con l'arco nelle piazzole.

Orari: 15:00-18:00.

Per informazioni: Ufficio Turistico 0573 917308 - [turismo@comune.serravalle-pistoiese.pt.it](mailto:turismo@comune.serravalle-pistoiese.pt.it)  
Ufficio Cultura 0573 917204 - [cultura@comune.serravalle-pistoiese.pt.it](mailto:cultura@comune.serravalle-pistoiese.pt.it)

Sunday April 28th

## Special event: Historical festival in the Medieval castle of Serravalle

Guests will be welcomed by actors dressed as in Medieval age, with drums and foods and tools as per that age. Games and plays throughout the day in a perfect Sunday for families and historical movies lovers.

SCHEDULE from 15.00 (or 3.00PM) to 18.00 (or 6.00PM)

INFO ph +39 0573 917308 email [turismo@comune.serravalle-pistoiese.pt.it](mailto:turismo@comune.serravalle-pistoiese.pt.it) OR Ufficio Cultura ph +39 0573 917204 [cultura@comune.serravalle-pistoiese.pt.it](mailto:cultura@comune.serravalle-pistoiese.pt.it)

**EVENTI**  
**COLLATERALI**

*Event Side*

Dal 16 Dicembre 2018  
al 5 Maggio 2019



VINCI

## Itinerario Leonardiano Mostra "LEONARDO DISEGNATO DA HOLLAR"

Orari: Tutti i giorni dalle 10 alle 17  
Visite guidate per gruppi su prenotazione  
tel. + 39 05711735135

December 16 2018 – May 5  
2019

VINCI

## Leonardian Itinerary "LEONARDO DISEGNATO DA HOLLAR" Exhibition

At FONDAZIONE CARLO E ROSSANA PEDRETTI Piazza  
Carlo Pedretti, 1 – VINCI

Since the XVII century a large interest focused the attention of the world on the Maestro from Vinci, especially the attention of one of the most famous artists in Europe, HOLLAR. This exhibition brings to the visitors the power of Hollar drawings compared in scale 1:1 with the powerful drawings of Leonardo da Vinci, on a real journey on the beauty of faces and human bodies, beautiful or odd they are.



40 | open week

SCHEDULE EVERYDAY FROM 10.00 TO 17.00 (or 5.00PM)  
INFO ticket 6,00 / reduced 4,00 (over 65y citizens and groups) FREE kids under 12.00  
contacts ph + 39 0571 1735135 info@fondazionerossanae-carlopedretti.org



Dal 15 Aprile  
al 15 Ottobre 2019

VINCI

## Itinerario Leonardiano Celebrazioni per il 500° anniversario della morte di Leonardo da Vinci (1519-2019)

La Mostra "Leonardo a Vinci. Alle origini del Genio", è incentrata sul legame biografico di Leonardo con la sua città natale e sulle suggestioni che la terra d'origine offrì al suo percorso di artista, tecnologo e scienziato. Allestita all'interno di una delle due sedi del Museo Leonardiano, il Castello dei Conti Guidi, la mostra si integra pertanto con parte della collezione di macchine e modelli della collezione museale relativi agli studi sull'acqua, di ingegneria idraulica e rappresentazione cartografica del Valdarno Inferiore.

Il percorso dedicato a Leonardo da Vinci nella sua città natale

A Vinci, città natale di Leonardo, un vero e proprio percorso culturale invita a scoprire e ad approfondire vari aspetti della vita e della vastissima opera del Vinciano.

Ad Anchiano, a circa 3 km dal borgo di Vinci, circondata da vigne e oliveti tipici della campagna giardino toscana, si trova LA CASA NATALE dove, secondo una tradizione secolare, Leonardo nacque nel 1452, "sabato 15 aprile, alle ore 3 di notte". Qui un ologramma a grandezza naturale riproduce le fattezze dell'artista scienziato e invita ad ascoltare le sue parole in un emozionante racconto a ritroso della sua vita straordinaria e dei suoi rapporti con questa terra. Lasciata la Casa natale, dirigendosi verso Vinci, è d'obbligo una sosta presso la Villa del Ferrale dove da giugno 2018 è allestita la sezione espositiva e didattica LEONARDO E LA PITTURA con le riproduzioni ad altissima definizione e a grandezza naturale di tutte le opere pittoriche dell'artista

Raggiungendo Vinci l'attenzione è subito catturata dall'alta torre del Castello dei Conti Guidi e dal campanile della Chiesa di Santa Croce, all'interno della

quale ancora oggi si conserva il fonte utilizzato per il battesimo di Leonardo. Proprio nella torre del Castello nel 1478, è attestata la sua presenza alla firma di un atto riguardante la concessione di un mulino a suo zio Francesco da Vinci.

Oggi le sale del Castello dei Conti Guidi e della vicina Palazzina Uzielli ospitano il MUSEO LEONARDIANO, la più antica raccolta di macchine e modelli interamente dedicata all'opera di Leonardo. Dagli studi sul volo a quelli sulle acque, dalle macchine da cantiere a quelle da guerra fino alle geniali innovazioni per modernizzare le operazioni di filatura e tessitura, la vastità e la complessità degli interessi del Vinciano è oggi scientificamente documentata all'interno del Museo.

Orari

MUSEO LEONARDIANO - Piazza dei Guidi, Vinci - tel. 0571 933251

Marzo-Ottobre tutti i giorni, ore 9.30-19.00 (chiusura biglietteria ore 18.15)

CASA NATALE DI LEONARDO via di Anchiano - Vinci - tel. 0571 933248

Marzo- Ottobre tutti i giorni, ore 10.00-19.00 (chiusura biglietteria ore 18.30)

LEONARDO E LA PITTURA - Villa il Ferrale - Via di Anchiano, 16 - Vinci

Marzo-Ottobre tutti i giorni, ore 10.30-19.30

Possibili variazioni in occasione delle chiusure straordinarie della Villa il Ferrale

## April 15 – October 15

### VINCI

## Leonardian Itinerary Celebrating the 5th centenary of Leonardo da Vinci's death (1519 – 2019)

### EXHIBITION "LEONARDO A VINCI. ALLE ORIGINI DEL GENIO"

Organized in collaboration with the Uffizi gallery, the exhibition Leonardo a Vinci, at the origin of the genius revolves around Leonardo da Vinci's drawing, Landscape (Paesaggio) (inv. 8P, gabinetto disegni e stampe degli Uffizi) already identified as the view of the lower Arno and Nievole river valleys.

From the earliest known work by Leonardo, dated August 5, 1473 by the artist himself, the exhibition unfolds around the landscape and early events in the life of the artist, retraced through important documents on loan from the Florence State Archives

INFO

Museo Leonardiano di Vinci Piazza Guido Masi, Vinci tel. (+39) 0571 933285 - info@museoleonardiano.it

What to do in VINCI during LEONARDO 500: VISIT [www.museoleonardiano.it](http://www.museoleonardiano.it)

## 20 Aprile 2019

### MONTECATINI TERME

## Mercato della Terra

Nasce nel gennaio 2013 grazie alla sottoscrizione di un protocollo tra il Comune di Montecatini Terme, Slow Food Toscana e la Condotta Slow Food Valdinevole.

Il Mercato è sempre stato caratterizzato da un forte legame con il territorio circostante, in particolare la Valdinevole, ricca di biodiversità, dalla quale proviene la maggior parte dei produttori.

All'interno del Mercato sono presenti numerose realtà, circa 25 aziende che si alternano in base alla stagione e che vendono direttamente i loro ortaggi, vini, legumi meno noti (come il Fagiolo di Sorana, Presidio Slow Food), formaggi tradizionali (degno di attenzione il Presidio Slow Food del Pecorino della Montagna Pistoiese a latte crudo), confetture, pasta fresca artigianale, olio extravergine, cioccolate, grani antichi, canapa, castagne, mieli e prodotti dell'alveare.

In particolari circostanze la Condotta organizza iniziative di presentazione e degustazione dei prodotti rivolti al pubblico e ai ragazzi delle scuole.

Il Mercato della Terra si trova a poche centinaia di metri dalla stazione Ferroviaria di Montecatini Centro e sono presenti numerosi parcheggi nelle immediate vicinanze.

Quando: Giovedì e Sabato dalle 8.00 alle 12.30

Dove: Mercato coperto in stile Liberty di Via Mazzini, a fianco del quale ha sede il Mercato della Terra

Info: [www.facebook.com/Mercato-della-Terra-Montecatini-e-Margine-Coperta-1657836344522190](http://www.facebook.com/Mercato-della-Terra-Montecatini-e-Margine-Coperta-1657836344522190)

Per info Alessandra Leo 335-8747118

e-mail [infoslowfoodtoscana@gmail.com](mailto:infoslowfoodtoscana@gmail.com)

### SERRAVALLE PISTOIESE

## Visita al borgo medievale e la Torre del Barbarossa

La visita parte dalla Rocca di Castruccio e prosegue poi alla scoperta della Chiesa di San Michele dove è presente il trittico con Madonna in Trono e il Bambino datato al 1439 e attribuito a Bartolomeo di Andrea Bochi. Si potrà visitare anche l'Oratorio della Vergine Assunta, con i suoi affreschi trecenteschi. La visita termina alla Torre del Barbarossa, innalzata nel 1140.

Orario apertura: 10:00-13:00 / 14:00-18:00.

INFO Ufficio Informazioni Turistiche tel. +39 0573/917308, mail [turismo@comune.serravalle-pistoiese.pt.it](mailto:turismo@comune.serravalle-pistoiese.pt.it)

INFO anche presso Ufficio Cultura tel. +39 0573/917204,  
mail cultura@comune.serravalle-pistoiese.pt.it

INFO Ufficio Informazioni Turistiche ph +39 0573 917308

## April 20 2019

### MONTECATINI TERME

#### Slow Food Market

The Slow food Market in Montecatini Terme offers a selection of local products brought from local producers, aiming to spread the taste and the culinary use of many of our local ground products, such as the SORANA BEAN, and of many productions, such as the VINSANTO and the PECORINO cheese made by RAW MILK, also very peculiar. Experiencing the market means getting to know more about the locals and their taste for food!

SCHEDULE Saturday 20th, Thursday 25th and Saturday 27th  
April from 8.00 to 12.30

INFO Via Mazzini, Montecatini Terme

web: [www.facebook.com/Mercato-della-Terra-Montecatini-e-Margine-Coperta-1657836344522190](http://www.facebook.com/Mercato-della-Terra-Montecatini-e-Margine-Coperta-1657836344522190)

Alessandra Leo ph +39 335-8747118 e-mail  
infoslowfoodtoscana@gmail.com

### SERRAVALLE PISTOIESE

#### Special Opening: Open week 2019 guests SERRAVALLE PISTOIESE again!

It is possible to visit the Medieval Village and its Barbarossa majestic Tower will be available for FREE VISITS! The tours will start from Castruccio medieval castle and goes on at the San Michele church and the Virgin Oratory, with frescoes from 1300. The visits will end at the Barbarossa medieval tower, erected in 1140 and climbable up to the top.

SCHEDULE from 10.00am to 1.00pm and from 14.00 (or 2.00PM) to 18.00 (or 6.00PM) FREE ENTRANCE

ADDRESS Via Giuseppe Garibaldi and the Castruccio Castle square – please park down the hill, alongside the road up to the Village! – restaurants open and available –  
INFO ph +39 0573 917308 email turismo@comune.serravalle-pistoiese.pt.it OR Ufficio Cultura ph +39 0573 917204 cultura@comune.serravalle-pistoiese.pt.it  
WEB ADDRESS for additional info <https://www.visituscany.com/en/destinations/serravalle-pistoiese/>

42 | open week

## 1 Maggio 2019

### PESCIA

COLLODI CASTELLO

#### Apertura della Pieve di San Bartolomeo

Ingresso libero, con visita al borgo di Collodi Castello e alla Villa Garzoni (possibilità di navetta gratuita da Collodi a Collodi Castello).

Orari: 15:00-19.00.

Per informazioni: Roberto Rossi, cell. 339 5698255.

COLLODI

#### Visita al Parco di Pinocchio e al Giardino Garzoni

Visita GUIDATA GRATUITA

Servizio Guide Straordinario Collodi Castello, Giardino Garzoni e Parco di Pinocchio.

Verrà effettuato ogni giorno della Open Week con un limite di 35 partecipanti al giorno (due viaggi di navetta) su prenotazione obbligatoria al numero di telefono del Giardino Garzoni +39 0572 427314 o presso la biglietteria anche il giorno stesso dalle 9:00 alle 10:00.

Punto di ritrovo davanti all'ingresso del Giardino Garzoni a Collodi.

Biglietti d'Ingresso a carico dei partecipanti, Guida GRATUITA

Orario:

– 10:30 partenza con navetta gratuita davanti al Giardino Garzoni per la visita di Collodi Castello (libera);

– 11:30 visita guidata allo Storico Giardino Garzoni e Collodi Butterfly House;

– 15:30 visita guidata del Parco di Pinocchio.

Lingue: ITA – ENG

Parco di Pinocchio, Località Collodi – Pescia (PT)

## May 1 2019

### PESCIA

COLLODI CASTELLO

#### Pieve San Bartolomeo Church

OPENING of the ancient "Pieve" Church of Collodi Castello, overlooking the Valleys of Valdinievole and Lucca, opposite of Montecarlo, and visit of the enchanting medieval village of Collodi Castello.

SCHEDULE from 3.00pm to 7.00pm – FREE SHUTTLE from VILLA GARZONI (Collodi village)

ADDRESS Please refer to INFO +39 0572 490919 to obtain  
MEETING POINT  
INFO: Roberto Rossi cell 339/5698255  
WEB ADDRESS for additional info [www.pinocchio.it](http://www.pinocchio.it)  
(combinable with Pinocchio park option)

COLLODI

## Free guided visit to the Pinocchio Park and Garzoni Garden

GUIDED VISIT of the Castle of Collodi , Garzoni Historical garden and Pinocchio Park

With a limit of 35 participants per day: don't miss the chance to visit the historical wooden puppet park and the medieval borgo of Collodi Castle, where everything seems to be living out of the famous novel. Villa Garzoni majestic garden will also be open for visits.

SCHEDULE as follows (GUIDES LANGUAGE ITA& ENG)

10,30 free shuttle in front of Garzoni Historical Garden up to Collodi Castle;

11,30 free guided tour at the Historical Garzoni Garden and Collodi Butterfly House;

15,30 guided tour of Monumental Pinocchio Park.

TICKET Guide service is free, ticket must be purchased: please check [www.pinocchio.it](http://www.pinocchio.it) for costs and purchasing;

ADDRESS Parco di Pinocchio, loc. Collodi – Pescia (PT)

INFO please check [www.pinocchio.it/en](http://www.pinocchio.it/en) for more info, including "how to get there" with a shuttle from Montecatini Terme, Viale Verdi BUS Stop

WEB ADDRESS for info [www.pinocchio.it/en](http://www.pinocchio.it/en)

## MONSUMMANO TERME

MONTEVETTOLINI

## Visita guidata del Castello di Montevettolini. Visita guidata al borgo di Montevettolini e in particolare all'Oratorio di S. Mafia della Neve.

Orario: ritrovo presso Piazza O. Bargellini ore 15.30.

Per prenotazioni: 0572 959500 – 954463.

## MONSUMMANO TERME

MONTEVETTOLINI

## GUIDED VISIT of the Castle of Montevettolini at 15.30 (or 3.30PM)

Guided visit of the Village of Montevettolini and of the oratory of Santa Maria della Neve church.

Operated by PRO LOCO MONTEVETTOLINI

SCHEDULE Wednesday 1st May at 15.30 (or 3.30PM)

TOOLS comfortable walking shoes

INFO Meeting point Piazza Bargellini, Montevettolini (Monsummano) booking ph +390572959500

## LAMPORECCHIO

### Camminata da Lamporecchio a San Baronto

Circa 4 km (seguendo il sentiero n°20).

Orari: ore 14:00 ritrovo in Piazza F. Berni, Lamporecchio (davanti al Comune).

Per informazioni e prenotazioni: Isabella ufficio turistico di San Baronto email [turismo@comune.lamporecchio.pt.it](mailto:turismo@comune.lamporecchio.pt.it), Michela guida ambientale tel. +39 3478156922, email [mic.dn@virgilio.it](mailto:mic.dn@virgilio.it)

## LAMPORECCHIO

### Hiking from Lamporecchio to San Baronto

During the Fierucola village bank holiday that day, a group hiking has been organized from Lamporecchio to San Baronto, 4km through the hiking path n° 20 (CAI number, "via vecchia" also called);

Meeting point 14,00 (or 2pm) at Piazza Berni square (in front of the town hall)

Returning time 18,00 (or 6pm) start of the walking descend from Lamporecchio, or start of the shuttle back to the meeting point.

USEFUL TIPS: This visit is provided both in Italian and in English; max number of participants 30; not possible in case of bad weather.

Please bring comfortable walking shoes and your own water.

INFO Isabella from Turist office in San Baronto email [turismo@comune.lamporecchio.pt.it](mailto:turismo@comune.lamporecchio.pt.it)

Michela ph +39 347 8156922 [mic.dn@virgilio.it](mailto:mic.dn@virgilio.it)

Bookings can be done up the day before this walk.

## UZZANO

### "Terre di Era, agricoltura biologica e paesaggio rurale toscano" della Neve.

LABORATORIO

Orario:10:00-13:00 (su prenotazioni entro il 26 aprile).

## UZZANO

### Slow Food Market Lands of ERA: biological farming and tuscan rural panoramas

LA hands-on open air workshop about the biological farming and the essential elements of traditional farming, with the history of the lifestyle in a villa, both for workers and for owners.

SCHEDULE from 10:00 to 13:00 (or 1.00PM) Mandatory bookings within 26th April ph +39 340 9198311 e-mail [terrediera@gmail.com](mailto:terrediera@gmail.com)

Dal 2 al 4 Maggio 2019

## LARCIANO

BAGNOLO

### Museo Itinerante “Casa Dei”

Mostra temporanea di foto storiche del Padule di Fucecchio e attrezzi rurali

INFO Museo della Civiltà Contadina “Casa Dei”

cell 335-7789139, mail [associazioneacasadei@gmail.com](mailto:associazioneacasadei@gmail.com)

### Itinerario Leonardiano

**Omaggio a Carlo Pedretti.**

**Leonardo da Vinci “La bellezza”.**

**Omaggio a Carlo Pedretti.**

**Leonardo da Vinci “L’anatomia”.**

Presso la sala consiliare “A. Pappalardo”. Evento organizzato per gentile concessione della Fondazione Pedretti, in collaborazione della Proloco Larciano

ORARI di Apertura: FERIALE 9 – 12 / SABATO e FESTIVI 9 – 12 e 15.30 – 18.30

Per informazioni: 349 2103987, 347 6378617, 337 797850,

Fb. Comune di Larciano, Fb. Associazione Pro Loco Larciano, email [info@prolocolarciano.it](mailto:info@prolocolarciano.it)

From 2 to 4 May 2019

### Itinerant Exhibition “Casa Dei”

Temporary exhibition of historical pictures from the Padule Marshland area, and rural tools from the old times: history, evolution and everyday life uses in the marshlands.

SCHEDULE everyday from 15.30 (or 3.30pm) to 18.30 (or 6.30pm)

INFO Pls call +393357789139 or email [associazioneacasadei@gmail.com](mailto:associazioneacasadei@gmail.com).

### Leonardian Itinerary

500 – LEONARDO EVENT

Exhibition and Tribute to Carlo Pedretti:

“Leonardo da Vinci, La Bellezza &

l’Anatomia”, an exhibition related to the

beauty and the anatomy in the drawings

of Leonardo da Vinci.

Organized by kind concession of the Pedretti Carlo and Rossana Foundation, with Proloco Larciano.

SCHEDULE Opening times Mon – Fri from 9.00 to 12.00pm / Saturday

9.00 – 12.00pm and from 15.30 (or 3.30pm) to 18.30 (or 6.30pm) INFO

Please call ph +39 3492103987 or +39 347 6378617 or email [info@prolocolarciano.it](mailto:info@prolocolarciano.it)

[prolocolarciano.it](http://prolocolarciano.it)

44 | open week

5 Maggio 2019

## BUGGIANO

BUGGIANO CASTELLO

### “La campagna dentro le mura X° Edizione”

Gli orti di agrumi e i giardini segreti di Buggiano Castello apriranno al pubblico per una passeggiata esperienziale nel borgo degli agrumi caratterizzata da emozionanti percorsi sensoriali.

Evento Organizzato col Comune di Buggiano e l’Associazione Culturale Buggiano Castello

Orari: 9:00-13:00 e 14:00-19:00.

Costo ingresso: 9,00€ a persona, ridotto 7,00€ (soci Fai muniti di tessera, utenti di Trenitalia muniti di biglietto del giorno), gratuito per bambini fino a 13 anni Per informazioni: sito [www.buggianocastello.it](http://www.buggianocastello.it)

May 5 2019

## BUGGIANO

BUGGIANO CASTELLO

### Special Event. “La campagna dentro le mura X° Edizione”

That is an event dedicated to the secret gardens, literally “a countryside within the walls”: this is the Xth edition and it attracts garden lovers from all over the world.

This event is organized by the Municipality of Buggiano and the cultural association Buggiano Castello, more info on [www.buggianocastello.it](http://www.buggianocastello.it)

Entrance: €9,00 per person, reduced ticket €7,00 (for people with a valid Trenitalia train ticket), free for kids under 13 years of age. Shuttle provided from Borgo a Buggiano.



PESCIA



UZZANO



CHIESINA  
UZZANESE



MONTECARLO

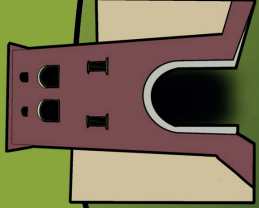

PONTE  
BUGGIANESE

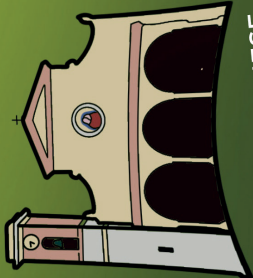

BUGGIANO



LARCIANO



CERRETO  
GUIDI

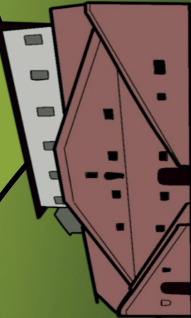

MONTECATINI  
TERME



LAMPORECCHIO



VINCI



Open Weeks<sup>4</sup>

MASSA E  
COZZILE

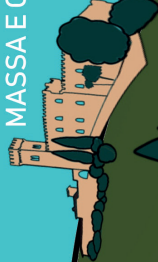

PIEVE A  
NIEVOLE



MONSUMMANO  
TERME

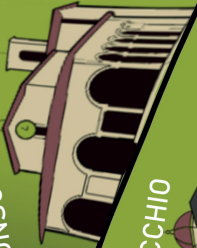

SERRAVALLE  
PISTOIESE

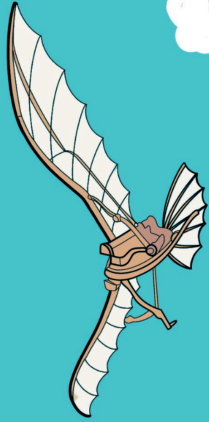

## Info Utili

### Vuoi ricevere informazioni sulla Open Week 2019?

Scrivici a [info@open-week.it](mailto:info@open-week.it) o scrivici su Messenger alla pagina facebook Open Week

### Do you need any info about the Open Week 2019?

Contact us by email to [info@open-week.it](mailto:info@open-week.it) or write on messenger on our Facebook Page Open Week

#### INFORMAZIONI TURISTICHE / TOURIST INFO

Ufficio Turistico IAT (ex APT) Viale Verdi, Montecatini Terme – Tourist office in Viale Verdi

Contatti / Contacts ph +39 0572 772244 email [p.micheletti@comune.pistoia.it](mailto:p.micheletti@comune.pistoia.it)

#### ORARI APERTURE / OPENING HOURS

Aperto TUTTI I GIORNI dalle 9.00 alle 13.00 e dalle 15.00 alle 18.00;

opens EVERYDAY from 9.00 to 13.00 (1.00PM) and from 15.00(3.00PM) to 18.00(6.00PM)

Ufficio Turistico Piazza del Popolo, Montecatini Terme – Tourist office on Piazza del Popolo

Contatti / Contacts ph +39 393 6600398 email [aliothtourism@gmail.com](mailto:aliothtourism@gmail.com)

#### ORARI APERTURE / OPENING HOURS

Lunedì chiuso; Martedì e Mercoledì dalle 17.00 alle 20.00; Giovedì e Venerdì dalle 10.00 alle 13.00 e dalle 17.00 alle 20.00; Sabato e Domenica dalle 10.00 alle 13.00 e dalle 15.00 alle 18.00;

Monday closed; Tuesday and Wednesday from 17.00 (5.00PM) to 20.00(8.00PM); Thursday and Friday open from 10.00 to 13.00 (1.00PM) and from 17.00 (5.00PM) to 20.00(8.00PM); Saturdays and Sundays from 10.00 to 13.00 (1.00PM) and from 15.00 (3.00PM) to 18.00(6.00PM);

Ufficio Turistico Piazza Italia (stazione ferroviaria) / Tourist office Piazza Italia (Railway station)

Contatti / Contacts ph +39 393 6600398 email [aliothtourism@gmail.com](mailto:aliothtourism@gmail.com)

#### ORARI APERTURE / OPENING HOURS

Chiuso dal Lunedì al Mercoledì; Giovedì dalle 14.30 alle 16.30; dal Venerdì alla Domenica aperto dalle 8.30 alle 12.30 e dalle 14.30 alle 16.30;

Closed from Mondays to Wednesdays; Thursday open from 14.30 (2.30PM) to 16.30(4.30PM); from Fridays to Sundays open from 8.30 to 12.30 and from 14.30 (2.30PM) to 16.30(4.30PM);

## Come arrivare a Montecatini Terme & Valdinievole

### / How to get to Montecatini Terme & Valdinievole

#### IN TRENO / BY TRAIN

Solo alcuni comuni della Valdinievole sono raggiungibili con il treno, lungo la Linea Firenze – Lucca -, Montecatini Terme e Centro, Borgo a Buggiano, Pescia – per informazioni consultare la sezione TUTTI I TRENI di [www.trenitalia.com](http://www.trenitalia.com)

Per informazioni sui servizi ai disabili è attivo il numero verde unico nazionale 199 303060 e il sito di Trenitalia. Trenitalia Informazioni: 892021 [www.trenitalia.com](http://www.trenitalia.com)

Not all the municipalities of Valdinievole have got a train station along the line Florence – Lucca: the railway stations are in Montecatini Terme (Montecatini Terme & Montecatini Centro), Borgo a Buggiano and Pescia. For info check [www.trenitalia.it](http://www.trenitalia.it) or call info 892021 or 199303060 for accessibility

IN AUTOBUS Tutte le località della Valdinievole sono raggiungibili mediante comodi servizi di linea con le Autolinee BluBus. Consultare il sito [www.blubus.it](http://www.blubus.it) alla sezione Linee Extraurbane Pistoia

BY BUS all the municipalities in Valdinievole can be reached by public bus BLUBUS. Check website [www.blubus.it](http://www.blubus.it)

## Come muoversi a Montecatini Terme / How to travel around in Montecatini Terme

Taxi con localizzazione a Montecatini Terme, con i seguenti numeri [Taxi Piazza del Popolo tel 0572 71352 / Radiotaxi 0572 / 72262 / Radiotaxi 02/5353

Taxi located in Piazza del Popolo or Railway stations [ph +39 0572 71352 or ph +39 0572 72262 or ph +39 02 5353

## Come muoversi all'interno della Valdinievole / How to travel around Valdinievole

1) Linee extraurbane Blu Bus (scarica l'orario estivo qui <http://www.blubus.it/indice-linee.html>)

2) Collegamenti Ferroviari Montecatini Terme – Borgo a Buggiano – Pescia [www.trenitalia.com](http://www.trenitalia.com)

3) Taxi con localizzazione a Montecatini Terme, con i seguenti numeri [Taxi Piazza del Popolo tel 0572 71352 / Radiotaxi 0572 / 72262 / Radiotaxi 02/5353

4) Collegamenti Parco di Pinocchio & Giardino di Villa Garzoni: Pullman LINEE TURISTICHE COLLODI <http://www.pinocchio.it/Download/LineaTuristica.pdf> da Viale Verdi al costo di €4,00 a scomputo del biglietto di ingresso al Parco e Giardino TEL +39 0572453112 email [touristatanc@virgilio.it](mailto:touristatanc@virgilio.it) (da Marzo, Aprile, Luglio e Agosto solo il Sabato, Domenica e Festivi, Maggio, Giugno, Settembre e Ottobre dal Martedì alla Domenica, festivi compresi)

5) Per andare a Vinci da Montecatini Terme (a/r) effettua il servizio anche La ditte Ncc Leporatti di Franco Leporatti di +39 057156565 cell. +39 3489141064 dietro compenso forfettario.

1) Any single village or town of this territory is linked by the BLUBUS line: check the website [www.blubus.it](http://www.blubus.it) to find schedules and links, and download the map (warning! The website may be just in Italian: look for LINEE EXTRAURBANE PISTOIA and then check the name of the city you want to reach or where you start from) – Tickets can be purchased at the counter, at the tobacco or by sms – for more info download here

2) Multiple Railway links and connections between Montecatini Terme – Borgo a Buggiano – Pescia : check schedules on the website [www.trenitalia.com](http://www.trenitalia.com) : use the tracking map including "all train" in the selection, in order to display the regional trains as well

3) There are many taxis in Montecatini Terme, with the following contact info: Taxi Piazza del Popolo tel +39 0572 71352 / Radiotaxi + 39 0572 72262 / Radiotaxi + 39 02 5353

4) HOW TO REACH COLLODI and PINOCCHIO'S PARK from MONTECATINI TERME Take the LINEA TURISTICA PINOCCHIO leaving from Viale Verdi (in front of Teatro Verdi) everyday at 9.30 / 11.00 e 3.15pm – Ticket purchasable onboard € 4,00 – buying the ticket you get € 4,00 discount on Park + Giarden entrance – Contacts ph +0572 / 453112 EMAIL [touristatanc@virgilio.it](mailto:touristatanc@virgilio.it) March, April, July and August only Saturday, Sunday and Bank Holidays, May, June, September, October from Tuesday to Sunday.

5) HOW TO REACH VINCI from Montecatini Terme and closeby: SHUTTLE SERVICE ON CALL (FOR A FEE) Please call ph +39 348 9141064 for reservations or +39 057156565 Mr Franco Leporatti NCC

## Altri numeri e riferimenti utili

### GUIDE TURISTICHE

Centro Guide Pistoia Centro Guide Pistoia Guide Turistiche Abilitate di Pistoia e della Toscana Indirizzo: Via de' Pappagalli 12 – 51100 Località: Pistoia Italia Tel: +39 335 7116713 [centroguide.pistoia@gmail.com](mailto:centroguide.pistoia@gmail.com) Sito Internet <http://www.centroguidepistoia.it/>  
 Ufficio Turismo - Comune di Pescia Piazza Mazzini, 23 - 51017 Pescia (Pt) Tel. +39 0572 490919 @[mail.turismo@comune.pescia.pt.it](mailto:mail.turismo@comune.pescia.pt.it)  
 Aperture dal Lunedì al Venerdì 8.30 / 12.30 / Martedì e Giovedì aperto anche 14.30 / 17.00

Parco di Pinocchio – Collodi (Giardino di Villa Garzoni, Parco e Butterfly House) Pescia  
 Via di S. Gennaro, 31-51012 Collodi PT Italy - Ph +39 0572 429342 @[mail.parcodipinocchio@pinocchio.it](mailto:mail.parcodipinocchio@pinocchio.it)  
 aperture: Lunedì – Domenica 9.00 / tramonto  
 Punto Informazioni Collodi (dal 1° Aprile) Piazza Collodi, 51012 COLLODI, Pescia  
 Aperture Martedì e Mercoledì 9.30 – 13.00 – dal Giovedì alla Domenica e Festivi 9.30 – 13.00 / 14.00 – 17.30  
 Tel +39 0572 429660 @[mail.puntoinformcollodi@comune.pescia.it](mailto:mail.puntoinformcollodi@comune.pescia.it)

Ufficio Turistico San Baronto Piazza Fra' Giraldi San Baronto (Lamporecchio)  
 @[Mail.turismo@comune.lamporecchio.pt.it](mailto:Mail.turismo@comune.lamporecchio.pt.it) – aperture Giovedì – Sabato 15.30 / 18.30

Ufficio Turistico Intercomunale di Vinci Via Montalbano,1 – VINCI  
 Ph +39 0571 568012 @[mail.terredelrinascimento@comune.vinci.fi.it](mailto:mail.terredelrinascimento@comune.vinci.fi.it)  
 aperture: Lunedì – Domenica 10.00 / 18.00

### Other useful numbers

#### Touristic guides

Centro Guide Pistoia Centro Guide Pistoia Guide Turistiche Abilitate di Pistoia e della Toscana Indirizzo: Via de' Pappagalli 12 – 51100 Località: Pistoia Italia Tel: +39 335 7116713 [centroguide.pistoia@gmail.com](mailto:centroguide.pistoia@gmail.com) Sito Internet <http://www.centroguidepistoia.it/>  
 TOURIST INFO - Comune di Pescia Piazza Mazzini, 23 - 51017 Pescia (Pt)  
 Ph +39 0572 490919 @[mail.turismo@comune.pescia.pt.it](mailto:mail.turismo@comune.pescia.pt.it)  
 Openings Monday to Friday 8.30am / 12.30pm - Tuesday and Thursday extra opening 2.30 / 5.00pm

TOURIST INFO San Baronto Piazza Fra' Giraldi, 6 San Baronto (Lamporecchio)  
 @[Mail.turismo@comune.lamporecchio.pt.it](mailto:Mail.turismo@comune.lamporecchio.pt.it)  
 Openings Thursday - saturday 3.30 / 6.30pm

TOURIST INFO "LEONARDO" Vinci Via della Torre, 11 – VINCI Ph +39 0571 568012 @[mail.terredelrinascimento@comune.vinci.fi.it](mailto:mail.terredelrinascimento@comune.vinci.fi.it)  
 Openings Monday – Sunday 10.00am / 06.00pm  
 Parco di Pinocchio – Collodi (Giardino di Villa Garzoni, Parco e Butterfly House) Pescia - Via di S. Gennaro, 31-51012 Collodi PT Italy  
 Ph +39 0572 429342 @[mail.parcodipinocchio@pinocchio.it](mailto:mail.parcodipinocchio@pinocchio.it) - Openings : Monday – Sunday 9.00am / Dawn

APPLICAZIONE "MONTECATINI OUTDOOR" disponibile su Android 8  
 per scaricare i percorsi trekking e bike in GPX di Montecatini Terme e Valdinievole  
<https://play.google.com/store/apps/details?id=com.innocenti.montecatini.outdoor>  
 DOWNLOAD THE APP "MONTECATINI OUTDOOR Find Your Fun" on Android8  
 to find out more about TREKKING and BIKE GPX itineraries in Montecatini Terme & Valdinievole  
<https://play.google.com/store/apps/details?id=com.innocenti.montecatini.outdoor>

## Pianifica le tue attività durante la Open Week 2019

/ Plan your activities in Open Week 2019

- [www.open-week.it](http://www.open-week.it)
- Terme di Montecatini [www.termemontecatini.it](http://www.termemontecatini.it)
- Instagram @openweek.it / Youtube Open Week
- Informazioni Turistiche / Tourist info [www.tomontecatini.com/](http://www.tomontecatini.com/) Facebook Aroundmontecatini
- Informazioni Turistiche / Tourist info Pistoia [www.discoverpistoia.it](http://www.discoverpistoia.it) or
- <https://www.facebook.com/discoverpistoia>

# Open Week<sup>4</sup>

[www.open-week.it](http://www.open-week.it)



## Ringraziamo



MINISTERO  
PER I BENI E  
LE ATTIVITÀ  
CULTURALI



POLO MUSEALE  
della TOSCANA

